

広報

ぴっぷ

8

2024 August
No.791





8

2024 August
No.791

今月の表紙

7月8日・22日の2日間、中央プールで町教委主催の「子ども水泳教室」が開かれました。参加した1～3年生約50人は「もっと泳ぎをうまくなりたい」と気合十分。習熟度別にグループに別れ、講師から丁寧にレッスンを受けました。

☎役場などの電話番号

比布町役場 (代表) ……	85-2111
総務企画課 総務室 ……	85-4801
総合政策室 ……	85-4802
税務住民課 ……	85-4803
保健福祉課 ……	85-4804
地域包括支援センター ……	85-2112
保健センター ……	85-2555
ぴぴたく号 ……	85-4800
農林課 ……	85-4805
商工観光課 ……	85-4806
グリーンパークぴっぷ ……	85-2383
遊湯ぴっぷ ……	85-4700
建設課 ……	85-4807
議会事務局 ……	85-4808
農業委員会 ……	85-4809
教育委員会 ……	85-2262
図書館 ……	85-3354
体育館・改善センター ……	85-2513

市外局番 (0166)

目次 CONTENTS

- 3 **ぴっぷ 130 年記念事業のお知らせ**
「真打ち競演」観覧者募集／ぴっぷ 130 年応援大使募集
- 4 **今月のまちからのお知らせ**
道北バスの運行について／旧蘭留小学校の利活用について／ぴっぷスキー場スタッフを募集します／比布町医療費助成制度のお知らせ／求人募集／コミュニティ活動を支援します／「空き家」の管理は大丈夫ですか？
- 9 **情報満載**
ペットを飼うときはマナーとモラルが大切です【猫編】／ねんきんワンポイント／納涼祭盆踊り・仮装盆踊りに参加しませんか ほか
- 14 **子育て・教育**
ぶっくんノート／こどものひろば／アンソニー先生のぴっぷ暮らし ほか
- 16 **健康・福祉**
地域包括支援センターは高齢者の相談窓口です／ホケセンだより／きたよん通信／ピピカツ ほか
- 20 **みんながヒーロー&ヒロイン**
- 21 **まちある・記・フォトニュース**

わが家の アイドル

みと
池田 美冬さん

良平さん・美香さんの長女
(1歳7か月・2区)

よく食べ寝て遊ぶ!! 動きが激しめオテンバガール。みーちゃんスマイルで何でもOK☆ 保育園楽しむぞお♪



皆様のご家庭のアイドルを広報ぴっぷで紹介しませんか？

最近の写真とコメントを添えて、総務企画課まち発信係にお寄せください！

☑ koho@town.pippu.hokkaido.jp または プリントした写真でもOK！

NHKラジオ公開番組

「真打ち競演」

観覧者募集

びっぷ130年記念事業として、NHK旭川放送局と共催でNHKラジオ番組「真打ち競演」の公開収録を実施します。この番組では、ベテラン芸人による落語・漫才・漫談の至芸をお楽しみいただけます。観覧を希望する方は、次のとおりお申し込みください。

日時

令和6年9月27日(金)午後6時開演
開場/午後5時30分 終演/午後8時(予定)

会場

比布町農村環境改善センター
(南町3丁目3番1号)

主催

比布町、NHK旭川放送局

司会

白崎義彦 (NHK旭川放送局アナウンサー)

観覧申込

入場は無料ですが、事前申込が必要です。
NHK旭川放送局ホームページからお申込みください▲
(<https://www.nhk.or.jp/asahikawa/getevent>)



申込締切

8月29日(木)午後11時59分
当選者には、9月上旬に入場整理券を発送します。

放送予定

1本目: 11月2日(土)午後1時5分~ (ラジオ第1/国際放送)
2本目: 11月9日(土)午後1時5分~ (ラジオ第1/国際放送)
※NHKアプリ「らじる★らじる」およびNHK WEBサイトで、1週間聴き逃し配信あり。

問い合わせ先

- ・NHK旭川放送局 ☎ 0166-24-7000 (平日 午前10時~午後5時)
- ・役場総務企画課 総合政策室 政策係 ☎ 85-4802 (平日 午前8時30分~午後5時15分)

びっぷ130年応援大使募集

町が130年を迎えたこの機会に「ふるさと比布」への愛着をさらに深めていただくため、ふるさと納税を通じて応援大使を募集します。



びっぷ130年応援大使とは?

身近な人やSNSなどで町を宣伝してくれる方、町のことを想ってくれる方など、どなたでも応援大使になれます。

応援大使になるには?

町内外者問わず、お申し込み(2,000円以上の寄付)をいただいた方に「認定証」をお贈りします。

申し込み・問い合わせ先

役場商工観光課 商工観光振興室 経済活性化係

寄付金の使い道は「びっぷ130年記念事業」に活用させていただきます。



今月の まちからのお知らせ

医療制度・補助事業・税情報など、町から特にお伝えしたい大切な情報です。

問=問い合わせ先 ☎=電話番号 ※各課の電話番号は2ページに掲載

令和6年10月1日以降の運行経路・停留所位置図



01 道北バスの運行について

北海道上川地域公共交通活性化協議会では、上川地域の利便増進計画の策定をすすめています。計画案では、10月1日から、道北バスの名寄線・愛別線のダイヤおよび経路変更、びっふスキー場線の廃止、層雲



問 総務企画課
総合政策室 政策係

峡線の停留所一部廃止(比布町は2か所)を予定しています(現在、運輸局に申請中)。今月は、計画されている新たな運行経路と、停留所の新設(廃止)についてお知らせします。

旧蘭留小学校の利活用について

児童数の減少などにより、使用されなくなった学校、いわゆる「廃校」が全国的に増えています。そうした廃校の校舎を取り壊すのではなく、別の形で活用しようという取り組みが各地で行われており、町においても旧蘭留小学校の利活用について募集していました。

今回、次の事業者から申請があり、施設を使用させていただくことになりましたので紹介します。

▽施設情報

所在地：北9線14号

建築年：昭和58年

構造等：【校舎】鉄筋コン
造2階建755.2㎡、【体育
館】鉄骨造平屋建480.0㎡



旧蘭留小学校 校舎

利用目的

スポーツクラブの活動拠点

(株式会社ヴォルフエ)

北海道上川エリアを拠点とする女子フットサルクラブ「ヴォルフエ北海道」の活動拠点として、旧蘭留小学校の体育館を活用しながら、地域住民が楽しめるイベントなども企画・運営します。

▼株式会社ヴォルフエ (令和5年1月設立)

「ヴォルフエ北海道」や地域振興イベントなどを運営。プロバレーボールチーム「ヴォレアス北海道」でのコンサル経験を有する木下瑛博さんと、町地域おこし協力隊員の東谷優輔さんが共同代表を務める。



ホームページ



(左から)木下さん・東谷さん

スポーツを通じた 地域課題解決・ 地域振興の拠点に

私たちは「スポーツの力であらゆる人々の可能性を開く」ことを使命としています。それを実現していくために、北海道のほぼ真ん中・比布町から、世界一のクラブを作りたいと思っています。9月21日には、地域の振興を体現すべく、旧蘭留小学校で「スポーツ×アート」をテーマにしたお祭りを開催します。ぜひ足をお運びください。

木製バット製作の工房

(町地域おこし協力隊員 稲原周作)

富山県で木製バット作りの技術を学び、地元北海道で独立を目指す若き職人・稲原周作さんのバット工房として、旧蘭留小学校の空き教室を活用します。

▼バット工房「KITAKARA」(令和6年4月開設)

北海道から全国の舞台へ羽ばたく選手の後押しをしたい【北から】、限りある資源(木材)を宝物のように扱い、選手にも同様に扱ってほしい【木宝(きたから)】という願いが込められている。



Instagram

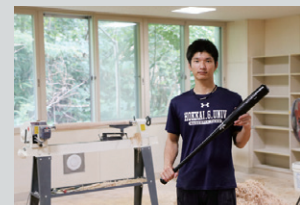

多くの人が 町を訪れる きっかけになれば

工房の開業地を探していたところ、今回、ご縁があって使用させていただくことになりました。広すぎず、落ち着いた作業ができる良い環境です。木製バットの工房は道内では珍しく、体験会や直売も予定しているので、多くの人が比布町を訪れるきっかけになればと思います。

使用期間

令和6年7月～令和9年6月までの3年間

その他

使用する施設はグラウンドも含まれますが、地域住民の方に使用していただくことは可能です。災害時には、町の指定広域避難場所としても使われます。

問 事業に関すること

- ・株式会社ヴォルフエ (ホームページから)
- ・バット工房「KITAKARA」(InstagramのDMから)

施設全般に関すること

総務企画課 総務室 財務係

03 ぴっぷスキー場 スタッフを募集します

問 商工観光課 商工観光振興室 観光係

町ホームページ
「ぴっぷスキー場」
(商工観光課)



毎年多くのスキーヤー・スノーボーダーが訪れるぴっぷスキー場。町の大切なスノースポーツ施設を支えるスタッフの一員に、あなたもなりませんか？

■応募資格

満18歳以上65歳以下で、12月のオープン当初から勤務できる方。

■雇用期間

12月1日(日)～令和7年3月23日(日)
※積雪状況などにより変更する場合があります。

■勤務時間

昼間 午前8時15分～午後4時15分
夜間 午後4時15分～午後9時15分
※圧雪車運転手は勤務時間が異なります。／※勤務時間が変更となる場合があります。

■休日 月4～5日程度

■業務内容

索道係 [①乗客・改札業務] 乗客をリフトに乗り降りさせる

[②運転業務] リフトを運行し、乗客の安全を監視する

[③その他の業務] 除雪・雪降ろし作業、リフト運行の準備、点検保守作業、施設補修作業など

出札係 リフト券の販売・売上集計作業、受付、施設の清掃など

圧雪車運転手 ゲレンデ圧雪整備、圧雪車整備、施設補修作業など

スキーパトロール ゲレンデ内巡回、ゲレンデ内ネット・ロープ・

マットの管理、危険箇所の確認・補修・閉鎖作業、ケガ人の救助、来場者を安全に誘導するなど

■申込・提出書類

申込期間 8月13日(火)～30日(金)

申込場所 商工観光課 観光係

提出書類 履歴書1通(様式指定)

※町ホームページに掲載または商工観光課にて配布しています。

必要なもの 印鑑(押印していただく書類があります)

募集人数 30人程度。応募者多数の場合は面接を行い、10月中旬に採用通知を発送する予定です。

04 比布町医療費助成制度のお知らせ

問 保健福祉課 社会福祉室 国保医療係

町では、町民の健康増進を図るため、保険診療に係る医療費助成を行っています。詳しくは、お問い合わせください。

■未熟児養育医療費助成

対 医師が入院治療を必要と認める未熟児

内 入院医療費(保険対象)を助成

■子ども医療費助成

対 出生から18歳の年度末まで

内 入院通院費や初診料を含む医療費(保険対象)の自己負担分を助成。ただし、高校生相当年齢の方は町内で使える商品券で還付。

町ホームページ
「子ども医療費の助成」
(保健福祉課)



町ホームページ
「重度心身障がい者医療費
助成制度」(保健福祉課)



■精神疾患入院医療費一部助成

対 精神疾患により入院している方

内 入院医療費(保険対象)の自己負担分の2/3を助成

町ホームページ
「精神疾患入院医療費助成制度」
(保健福祉課)



■重度心身障害者医療費助成

対 ●身体障害者手帳1・2級および3級の内部障害の方

●療育手帳「A」判定の方

●精神科医が「重度の知的障害者」と判断した方

●精神保健福祉手帳1級の方

内 医療費(保険対象)の自己負担分を助成。ただし、15歳以上で町民税課税世帯の方は、1割負担分を差し引いた額。

■ = 助成区分

対 = 対象者 内 = 内容

■ひとり親家庭等医療費助成

対 ●配偶者がいない(重度心身障害者を含む)家庭の母または父とその児童(18歳の年度末まで)

●両親のいない児童(18歳の年度末まで)

内 児童は医療費(保険対象)の自己負担分を助成。ただし、15歳以上で町民税課税世帯の方は、1割負担分を差し引いた額。母または父は入院費(保険対象)のみ助成。

町ホームページ
「ひとり親家庭等医療費の助成」
(保健福祉課)



05 求人募集

問 求人情報の掲載について
商工観光課 商工観光振興室 商工労働係

求人募集情報は、①町図書館、②農村環境改善センター、③比布駅、④旭川
信金比布支店で掲示しているほか、⑤町ホームページでも掲載しています。

町ホームページ
「事業所の求人情報」
(商工観光課)



■作業スタッフ

なめこ・まいたけの栽培作業
勤務 / ①8:00~12:30、②8:00~15:00
時給 / 960円~

有限会社遠藤農産

北1線8号 ☎85-2193

■鉄骨建築作業員

鉄骨建築、ガレージなど制作組立

勤務 / 8:00~17:30

給与 / 18万~35万円

株式会社コタニ工業

基線4号 ☎54-1555

■売場スタッフ

勤務・時給 / 早番1,030円、日勤1,000円、深夜1,250円

セイコーマート比布新町店

新町2丁目 ☎85-2881

■調理スタッフ パート

勤務先 / 特別養護老人ホームあそか苑

勤務 / 交代制勤務

資格 / 家庭料理程度できる方

時給 / 1,120円~

社会福祉法人大悲会

東町2丁目 ☎85-3147

■スタッフ 正社員

接客、品出し、発注、管理など

勤務先 / ファーマーズマーケットNANA PLAZA

勤務 / 8:00~17:00

給与 / 18万円~

株式会社 NexPeak

新町4丁目 ☎74-7757

■接客・調理補助 パート アルバイト

勤務先 / いちごと Kaori と洋菓子店

勤務 / 週3回。8:30~17:00の間で3

~6時間程度

時給 / 960円

株式会社ノウリエ

北3線10号 ☎85-4615

■臨床工学技士 正社員 パート

透析室業務、医療機器管理業務

勤務 / 8:30~17:15

資格 / 臨床工学技士免許

給与 / 正職員…月給18万5千円

パート…時給1,100円

比布町立びっくクリニック

中町1丁目 ☎85-2222

■セルフ給油スタッフ

勤務先 / ホクレン比布給油所

勤務 / 交代制勤務(土日祝含むシフト制)

資格 / 高校卒、普通自動車免許、危険物

取扱者乙4類

給与 / 193,600円(資格手当含む)

比布町農業協同組合

西町3丁目 ☎85-3115

■作業員

電気工事業(屋内外電気工事)

勤務 / 基本8:00~17:00

給与 / 18万5千円

山崎電機株式会社

愛別町字南町13番 ☎01658-6-5323

■タクシー乗務員

勤務 / 24時間・希望時間帯シフト制

資格 / 22歳以上

給与 / 15万3千円~

旭川合同自動車株式会社

旭川市大雪通9丁目 ☎24-2211

■ホテルスタッフ

フロント、レストラン、予約など

勤務先 / 朝陽リゾートホテル(上川町)

勤務 / 実働8時間シフト制

給与 / 23万円~

■ホテルスタッフ

清掃、洗い場、調理補助など

勤務先 / 朝陽リゾートホテル(上川町)

勤務 / 実働8時間シフト制

時給 / 1,000円~

野口観光マネジメント株式会社

上川町層雲峡温泉 ☎0570-026572

■作業スタッフ

自動車中古パーツ梱包、タイヤ石取り

勤務先 / モダオート(当麻町)

勤務 / 9:00~17:00の間で応相談

時給 / 960円~

茂田石油株式会社

当麻町字園別1区 ☎58-8123

06 コミュニティ活動を支援します

問 総務企画課 総合政策室 政策係

一般財団法人自治総合センターのコミュニティ助成事業を受け、
草刈機などを購入し、関係町内会に譲渡しました。

新たに助成を希望する団体は、ご相談ください。

●コミュニティ助成事業とは

一般財団法人自治総合センターが宝くじの社会貢献広報事業として、宝くじの受託事業収入を財源に、市町村やコミュニティ組織(町内会など)の拠点整備、または、地域活動などに対して助成するものです。

▼今回購入した備品

草刈機(2台)、自走式芝刈機(2台)、6本足テント(6台)

道路環境整備や地域の親睦会で使用することで、さらなる環境美化、地域活動の活性化が期待されます。



07 「空き家」の管理は大丈夫ですか？

問 建設課 管理室 管理係

町ホームページ
「空き地・空き家対策」
(建設課)



先月号に引き続き、空き家のリスクや法律などについて情報を紹介します。

空き家になったらまずすること

法律では、空き家の所有者などは適切な管理を行う責任があると定められています。ご自身や家族の家が空き家になった場合に必要な対応は、次のとおりです。

●空き家のご近所に挨拶をする

空き家になることを告げ、万一のためにできれば自分の連絡先も伝えておきましょう。定期的に声がけすることで、不法侵入者や不法投棄などの回避にもつながります。ボイラーや太陽熱温水器、浄化槽などがある場合は、業者に相談しましょう。



●火災保険に入る

空き家は、人が住んでいる家よりも、火災などに対するリスクが高くなります。そのためにも、空き家になったらまず火災保険に入りましょう。将来的に賃貸や売却を考えている場合は、盗難や水漏れに対応した保険にも加入すると、より安心です。



●不審者の進入を予防する

死角が増えると不審者が出入りしやすくなり、防犯上も心配です。生け垣などは定期的に手入れをして、家全体の見通しを良くしておきましょう。人感センサー付きライトの設置も、不審者の侵入防止に効果があります。



空き家を放置することで生じるリスク

●固定資産税などが最大で6倍に

住宅が建つ土地には、固定資産税が1/6に軽減されるなど特例措置があります。

しかし、「特定空き家」や「管理不全空き家」などに指定された場合は、その土地は特例の除外になるため、税金は最大6倍になる可能性があります。

逆に、所有者が自分で住むためにリフォームをした場合は所得税や固定資産税の軽減措置があります。

特定空き家など

- 倒壊の恐れがある
- 著しく景観を損なっている
- 衛生面で有害
- 生活環境に影響

管理不全空き家

そのまま放置すると特定空き家に該当する恐れがある状態

比布町空き家無料相談会

この機会に「空き家」に関する困りごとを、専門家に相談しませんか。

- 日時 8月31日(土) 午前10時～午後5時
- 会場 農村環境改善センター
- 内容 相続・登記、不動産取引、住宅の除却に関する相談
- 定員 10件程度(1件当たりの相談時間45分以内)
- 申込 郵送、または、メールにより申込書を提出してください。

申込書は建設課窓口で配布、または、町ホームページからダウンロードできます。

申込書の郵送を希望する方は、建設課へお電話ください。

郵送の場合 〒078-0392 比布町北町1丁目2番1号

比布町役場 建設課 管理室 空き家担当 宛て

メールの場合 kensetsu@town.pippu.hokkaido.jp



申請書の
ダウンロードは
こちらから

主催 比布町
共催 旭川司法書士会・
(公社)北海道宅建協会旭川支部

旭川地方気象台から



▼ 8月26日「火山防災の日」

気象庁では、多くの方に火山のことを正しく知って火山災害に備えていただけるよう「火山防災の日」特設サイトを開設しました。

令和6年6月現在、十勝岳、大雪山の噴火警戒レベルは1で、直ちに噴火に結びつく兆候はありませんが、噴火はいつ発生するかわかりません。

「火山防災の日」をきっかけに火山への理解を深め、火山災害の発生に備えましょう。

☎旭川地方気象台 ☎ 32-7102

募集

突哨山の外来種抜き取りボランティア

突哨山はカタクリやエゾエンゴサクなど、さまざまな野草を楽しむことができ、中でもカタクリの群生は日本最大級ともいわれています。

そんな野草を外来植物から守るため、ボランティアを募り、外来種抜き取り作業を行います。皆さんのご協力をお願いします。

📅 8月17日(土)午前9時から

🎒 持ち物 作業用手袋、稲刈り用鎌、飲み物、虫よけスプレーなど

📍 所 突哨山びびの路村上山公園側入口

📞 申 役場総務企画課 総合政策室

政策係

📞 突哨山運営協議会事務局

☎ 60-2420

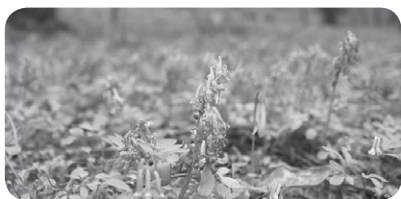

農業委員会だより

農業委員会総会の審議事項

次の議案が審議され、承認されました。

▼ 第11回総会(5月26日開催)

◎農地法第3条の規定による許可申請

3件 99,080㎡

◎農地法第4条の規定による許可申請

1件 559㎡

◎農用地利用集積計画の決定

4件 162,311㎡

▼ 第12回総会(6月27日開催)

◎農地の利用権(使用賃借)設定に係る合意解約

1件 367㎡

◎農地法第18条第1項第2号による農地の合意解約

1件 43,679㎡

◎農地法第3条の規定による許可申請

2件 167,723㎡

◎農用地利用集積計画の決定

2件 4,106㎡

📞 農業委員会事務局

比布町交通安全協会 交通安全だより

▼ 自転車はルールを守って安全に 自転車に乗る際は、次の自転車安全利用五則を守りましょう。

①車道が原則、左側を通行。歩道は例外、歩行者を優先

②交差点では信号と一時停止を守って安全確認

③夜間はライトを点灯

④飲酒運転は禁止

⑤ヘルメットを着用

📞 比布町交通安全協会事務局

(役場税務住民課 税務住民室

環境生活係)

情報満載

暮らしに役立つ情報を掲載します。

マークの見方

📅=日時 所=会場

対=対象 定=定員

内=内容 ￥=料金

申=申し込み先

問=問い合わせ先

☎=電話番号

FAX=FAX番号

✉=メールアドレス

ペダル付き電動バイクは 自転車ではありません

ペダルやモーターを備える車両のうち、スロットルが備えられ、モーターのみで走行できるものや、電動アシスト自転車であってもアシスト比率を超えるものは、原動機付自転車や自動車としての交通ルールが適用されます。

原動機付自転車のナンバープレート取得については、役場税務住民課まで申告をお願いします。

📞 役場税務住民課 税務住民室

税務係

募集

農産加工室9月利用分 申込み受付

9月1日から30日までの間に農村環境改善センター農産加工室の利用を希望する方は、5人以上のグループで、加工品目と数量をまとめてお申し込みください。

📅 申込締切 8月13日(火)

📅 抽選会 8月19日(月)午前9時30分から

📍 所 福祉会館第3研修室

📞 申 問 役場農林課 農林業振興室

農政係

いちごっ子 のメッセージ

普通の会社に入りたい。

テーマ「夢 - わたしが大人になったとき -」

比布中央学校

6年

名前 小円 潤 一真

お困りごとは 行政相談で解決しませんか

各種手続きや道路、福祉など役所の説明や事務の取り扱いに納得できないなど、困っていることや希望することはありませんか。

総務省の行政相談は要望や苦情を皆さんからお聞きして、その解決や改善に努めます。

行政相談委員の協力による「特設行政相談所」が開かれます。お気軽にご相談ください。

☎ 10月18日(金)午後1時～4時

所 福祉会館第4研修室

問 比布町担当行政相談委員

岡田功さん
(北4線8号)
☎ 85-2447



▼実際にあった解決事例

相談内容 国道にある跨線橋を通行する際の騒音がひどい。交通量も多く、近隣住民が困っているので騒音が軽減されるよう補修してほしい。

改善事例 相談を受けた行政相談委員は現地を確認し、旭川行政相談センターを通じ、国道を管理している北海道開発局の開発建設部に改善するよう要請しました。

その結果、原因が判明し、工事が行われ、車両通行時の騒音が軽減されました。



募集 自衛官候補生を 募集します

▼自衛官候補生

受験資格 日本国籍を有し、採用予定月の1日現在、18歳以上33歳未満の男女

受付期間 随時受付中

試験日 8月25日(日)～26日(月)のいずれか1日

試験会場 陸上自衛隊旭川駐屯地

☎ 自衛隊旭川地方協力本部
旭川地区隊 ☎ 54-5617



募集 放送大学入学生 を募集します



放送大学はテレビやインターネットで授業を行う通信制の大学で、学位取得やキャリアアップ、自己実現など、生涯学習を目指す方をサポートしています。

また、全国に学習センターなどが設置されており、10代から90代の約85,000人の学生がさまざまな目的で学んでいます。

受付期間 第1回は8月31日(土)、第2回は9月10日(火)まで

☎ 放送大学旭川サテライトスペース
☎ 22-2627



旭川中央警察署から

▼飲酒運転をしない、させない、許さない、そして見逃さない!

飲酒運転は重大事故に直結する悪質・危険な犯罪です。

運転する人は「飲酒運転は絶対にしない」、周りの人も「飲酒運転を絶対にさせない」という強い意志を持ち、みんなで飲酒運転を根絶しましょう。

☎ 旭川中央警察署 ☎ 25-0110

募集 海上保安庁職員を 募集します



▼海上保安大学校学生採用試験

海上保安庁の幹部職員を養成する、海上保安大学校学生採用試験を実施します。

入学後は国家公務員として給与が支給され、受験料や入学金、授業料などはかかりません。

受験資格 高卒見込みの方、または、高校を卒業後2年を経過していない方

受付期間 8月22日(木)～9月4日(水)

☎ 留萌海上保安部管理課
☎ 0164-42-0656

北海道総合計画を 策定しました



北海道の更なる発展に向け、道民の皆様やさまざまな関係者の方々と共に行動していくため、新たな総合計画を策定しました。計画の内容を分かりやすくお伝えする出前講座も行っています。

詳しくは道庁ホームページから北海道総合計画(上記二次元コード)をご確認ください。

☎ 北海道庁計画推進課
☎ 011-204-5630

水域利用調整区域の指定について

プレジャーボートなどの事故防止について▶



水域利用調整区域の指定について▶



知事は水難事故などを防止するため、必要があるときは水域利用調整区域を指定し、プレジャーボートなどの航行を禁止、又は制限することができます。

水域利用調整区域が指定されると、水難事故などの危険性が高い水域は制限がかかります。

※プレジャーボートなどは、モーターボート、水上オートバイ等 20 トン未満のレクリエーション用の小型船舶をいいます。

令和 6 年度は次の水域を指定し、プレジャーボートなどが進入

できなくなりますので、ご注意ください。

- 石狩浜海水浴場水域（石狩市）
- おたるドリームビーチ海水浴場水域（小樽市）
- 銭函ヨットハーバー水域（小樽市）
- 銭函海水浴場水域（小樽市）
- 蘭島水域（小樽市）
- 浜中・モイレ海水浴場水域（余市町）
- 壮瞥温泉園地水域（壮瞥町）

問 北海道総務部 危機対策局 危機対策課 ☎ 011-204-5014

交通事故相談所を設置しています

北海道では交通事故相談所を設置し、専門の相談員が無料で相談に応じています。

▼定期巡回相談

☎ 8月21日(水)午後1時～4時
※毎月1回開催。相談1件当たりの所要時間は約1時間（相談内容や予約状況によって異なります）。

所 上川総合振興局交通事故相談所
申込締切 8月16日(金)正午まで。事前予約制。

申問 上川総合振興局 環境生活課 ☎ 46-5923

ねんきんワンポイント

3号から1号への切り替え手続きが2年以上遅れたことがある方へ

問 役場税務住民課 税務住民室 戸籍年金係 旭川年金事務所 ☎ 25-5606

夫が退職した場合や、妻自身の年収が増えたときなどは、3号被保険者から1号被保険者への変更届を出して、保険料を納めなくてはなりません。

この届出が2年以上遅れたことがある方は、2年以上前の保険料を納付することができないため、保険料の未納期間が発生します。

なお、手続きをすれば未納期間を受給資格期間に算入できますが、年金額には反映されません。※妻が会社員、夫が専業主夫の場合も同様で、平成25年6月までの期間に限られます。

(例) 会社員だった夫が退職し、厚生年金加入者（第2号被保険者）でなくなった以降も、妻が第3号被保険者のまま切り替えが2年以上漏れていたケース

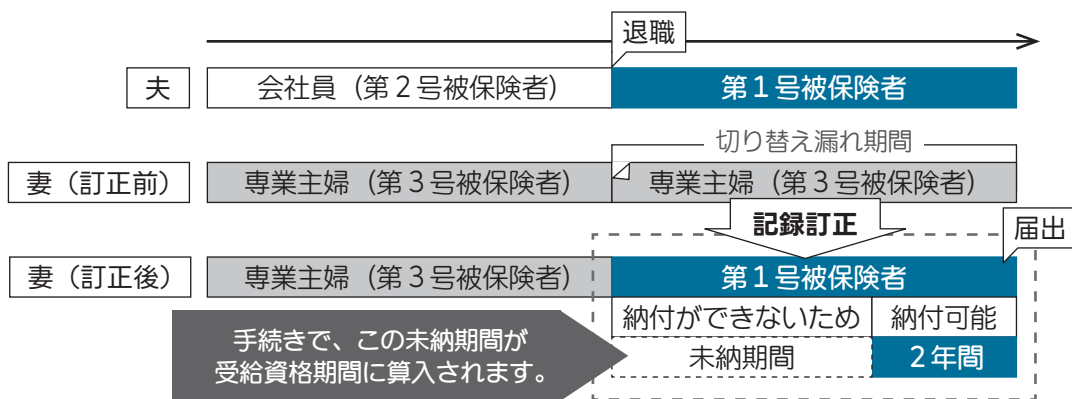

無年金や年金の減額を防ぐことができます。年金事務所での手続きが必要です。

いちごっ子のメッセージ

ユ－チューバーになりたい。

テーマ「夢 - わたしが大人になったとき -」

比布中央学校 6年 名前 武田 來実

東京比布会・札幌比布会 総会・交歓会開催

6月22日、東京比布会総会が神奈川県横浜市で開催され、会員ら40人が集いました。本町からは村中町長、佐藤町議会議長、大西町農業協同組合長らが来賓として出席しました。

牧野正会長（比布中16回生）は、「1年ぶりに会えて嬉しい。思う存分楽しんでほしい」とあいさつ。

交歓会では、JAぴっぷ町の地酒「必富」で乾杯した後、懐かしい昔話に花が咲き、役員によるお楽しみ抽選会も行われ、楽しいひと時を過ごしました。



7月7日、札幌比布会総会が札幌市で開催され、会員ら60人が集いました。本町からは村中町長、佐藤町議会議長ら来賓と、町民や旭川比布同郷会から11人が参加しました。

会の冒頭、大谷知彰会長（比布中17回生）が「皆さんおかえりなさい」とあいさつし、会場は和やかに。

交歓会では、JAぴっぷ町の地酒「必富」で乾杯した後、会の設立30年を記念した特別映像を鑑賞し、さらにはお楽しみ抽選会も行われ、会場は大いに盛り上がりました。



比布町ふるさと応援大使に 町出身のギタリスト**笈川司**さんを委嘱

6月30日、「比布町ふるさと応援大使」の第1号に、町出身のギタリスト・笈川司さん（BUGY CRAXONE）を委嘱しました。笈川さんは「比布町の名を世界中に広げていきたい。BUGY CRAXONE 共々これからもよろしくお願ひします。」と話されました。

ふるさと応援大使は町の魅力を発信し応援いただく方のことで、町も笈川さんを応援していきます。



【猫編】 飼い主のみなさんへ

ペットを飼うときは マナーとモラルが大切です

飼い主はペットが快適に暮らせるようにしたり、近隣住民に迷惑をかけないようにする責任があります。

●他人に迷惑をかけないように 
排泄物や鳴き声、ごみ荒らしなどに関する苦情が寄せられています。近隣の生活環境や公共の場所を汚さないようにしましょう。

●むやみに繁殖させない
家の外で餌を与えるだけの管理は、子猫が生まれ野良猫が増える可能性があります。生まれてくる命に責任が持てない場合などは、不妊去勢手術を受けさせましょう。

また、これらを防止するため、室内飼育に努めましょう。

問 役場税務住民課 税務住民室 環境生活係

比布ライオンズクラブが町に寄贈

中央ふれあい広場再整備に役立ててほしいと、比布ライオンズクラブ（高橋英則会長）45周年記念事業として、町に寄付をいただきました。

6月21日、比布商工会館で行われた同クラブの45周年記念式典で、作田副町長が高橋会長から目録を受け取りました。



北進開発株式会社に感謝状を贈呈

百年記念公園テニスコート側の駐車場と、ぴっぷ球場駐車場の区画線補修作業を通じて公共施設の環境整備に貢献されたとして、7月8日、北進開発株式会社（中村弘一代表取締役）に村中町長から感謝状を贈呈しました。



お困りの際はご利用ください

火葬場のトイレを開放します

日時 8月13日(火)
～16日(金)

午前9時～午後4時
※火葬場使用の際は、利用
をご遠慮ください。



お供え物の片づけをお願いします

お墓参りのお供え物を放置すると、クマなどの野生動物を呼び込む原因になりますので必ずお持ち帰りください。ご協力をお願いします。

☎ 役場税務住民課 税務住民室 環境生活係

8月は

北方領土返還要求運動強化月間です

道では、8月1日から31日までの1か月間を「北方領土返還要求運動強化月間」として全道各地で北方領土返還要求のいろいろな啓発を行っています。



納涼祭盆踊り・仮装盆踊りに参加しませんか

日時 8月18日(日)・19日(日)

午後6時30分～8時30分頃

場所 農村環境改善センター駐車場ほか

内容 18日①こども盆踊り

②一般盆踊り（仮装前踊り）

午後7時から農村環境改善センター駐車場で仮装盆踊りの受付を行います。受付後、参加者にゼッケンを渡します。

19日①こども盆踊り

②仮装盆踊り（パレード）

午後5時30分から比布駅前です受付を行います。午後6時30分から比布駅前→7号道路→農村環境改善センターの順にパレードを行います。審査・順位付けを行い、全員に参加賞、入賞者には商品を贈呈します。

屋台 あり（募集中）

問い合わせ

比布町納涼祭実行委員会事務局

（比布商工会） ☎ 85-2220

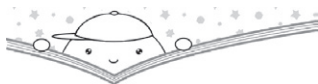

びっぶちょう としょかん

ぶっくんノート

問 比布町図書館 ☎ 85-3354

開館時間 午前10時～午後6時

休館日 8月13・19・26・28日(館内整理28日)

●新刊図書紹介

今月のおすすめ新刊図書をお知らせします。

谷から来た女

桜木 紫乃/著

気高く生きる女と出会ったとき、なぜか胸が痛くなる。アイヌの出自を持ち、独自のスタイルで地位を確立したアーティスト・ミワ。彼女との出会いが人に与えるものは。全6編の連作短編集。『オール讀物』掲載を単行本化。



私の人生論

美輪 明宏/著

差別や偏見などさまざまな経験をしてきた時代の先駆者・美輪明宏が、読者からの質問に答える形式で、混沌とした時代を心穏やかに生きるためのメッセージを伝える。『スポーツニッポン』連載を加筆修正し単行本化。



いちごりら

かねこ まき/絵

いちごのすきな、ごりらさん。いっぱいいたべたらね、いちごりらになっちゃった! ことばあそびと迫力ある絵変わりが楽しい絵本。リズムカルな展開とシュールなイラストで、読み聞かせにも最適。



こどものひろばとは

入園前の親子を対象に、遊びの経験や育児に関する情報提供、保護者同士の交流の場として開催しています。親子のふれあい遊びや感覚遊びも取り入れています。予約は要りません。



子育て相談

子育て相談員が育児に関する心配事などをお聞きします。町内の子育て家庭が対象(就園・就学児も可)で、場所は保育園や児童クラブ、自宅など希望に沿うことができます。電話やLINEでの相談もでき、内容に応じて保健師や栄養士も対応します。

子育て支援センター
公式LINEアカウント▶



今月の行事(予約制)

- 5日(月)・19日(月) [Strawberry time]
年齢月齢別に経験してほしい活動を取り入れます。
対象月齢の子以外の子どもたちは、自由遊びとなります。
- 7日(水) [こどものひろば夏祭り]
- 9日(金) [すくすく子育て講座] 講師 音楽講師 五十嵐彩子先生
「リトミック」を行います。親子で音楽に触れましょう。
- 10日(土) [ピピパパも一緒に遊ぼう]
土曜日にひろばを開催します! パパも遊びに来てみませんか?
- 26日(月) [散歩 de シール wo GET]

お知らせ 8月の3週目から、火曜日と木曜日は会場が使用できなくなるため、ひろばはお休みです。ご了承ください。

こどものひろば

問 子育て支援センター ☎ 85-2555

日	月	火	水	木	金	土
				1 比布神社祭	2 記入日	3
4	5 ★	6 Jo-pit 相談日	7 ★	8 乳児健診	9 ★	10 ★
11	12 振替休日	13 お休み	14 ほっぺ	15 お休み	16 お休み	17
18	19 ★	20 お休み	21 きらら 午後お休み	22 お休み	23 壁画 Jo-pit	24
25	26 ★	27 お休み	28 いちご	29 お休み	30 記入日 相談日	31

ほっぺ 0歳児

きらら 1歳児

いちご 2歳児

相談日 相談支援日(午後)

記入日 ファイル記入日

壁画 壁画制作

Jo-pit Jo-pit

★ 今月の行事

Jo-pit (ジョーピット) は、保護者の皆さんがストレッチやエクササイズを通じて心と体をリフレッシュする場です。講師は地域おこし協力隊員(ピピカツ担当)の城野翔平さんです。

募集

うれしば保育園ぴっぷに 遊びに来ませんか？

うれしば保育園ぴっぷでは、0歳から2歳児までの未就園のお子さんを対象に月1回、園開放「エミナ」を実施しています。お気軽に遊びに来てください。

▼園開放「エミナ」

☑ 9月10日(火)午前10時～11時30分 ※毎月第2火曜日予定

定 親子5組

申込方法 園の公式 Instagram アカウントからお願いします(電話でも可能)。



@urespapippu

申問 うれしば保育園ぴっぷ

☎ 74-5151



手続きをお忘れなく 「児童扶養手当」「特別児童扶養手当」



町ホームページ
◀児童扶養手当
特別児童扶養手当▶



●児童扶養手当

離婚などにより、父または母と生計を同じくしていない児童を養育している方に支給します。公的年金を受給している方は、年金額が児童扶養手当額よりも低い場合に、その差額を支給します。

▼支給月額

▽児童1人の場合

全額支給：45,500円
一部支給：45,490円～10,740円

▽児童2人の場合の加算額

全額支給：10,750円
一部支給：10,740円～5,380円

▽児童3人以上の場合の加算額

全額支給：6,450円
一部支給：6,440円～3,230円
※令和6年11月分からは児童2人の場合と同じ加算額となります。

現在、手当を受給している方は、8月30日(金)までに**現況届**を提出してください。

●特別児童扶養手当

身体や精神に障がいのある20歳未満の児童を養育している方に支給します。ただし、児童が児童福祉施設などに入所しているとき、または、障がいを支給理由とする公的年金を受給できるときは手当を受けることができません。

▼支給月額

1級 55,350円、2級 36,860円
※受給には一定の要件があります。

現在、手当を受給している方は、8月9日(金)～9月11日(水)の間に**所得状況届**を提出してください。

申問 役場保健福祉課 社会福祉室
こども未来係・福祉係

What a wonderful Pippu!

vol.6

アンソニー先生のぴっぷ暮らし



外国語指導助手

アンソニー・グラヴィク
Anthony Glavic

比布中央学校のALT(外国語指導助手)として赴任した、オーストラリア出身の38歳。元パティシエで、趣味は料理と映画鑑賞。

Try English!

Hello everyone! Do you enjoy sports? I don't play as many sports as I used to, but I enjoy watching them. I'm looking forward to seeing the finals! I'm also a big fan of Australian football. Have you ever seen this sport? Australian football is like a "cousin" to rugby; both sports look similar. They both use a very similar-looking ball. It's almost the same shape, but the rugby ball is a little bigger and harder. Also, in Australian football, you cannot tackle like in rugby, and the only way to score points is to kick the ball through the goal. Cricket is another sport that is very popular in Australia. I have many fond memories of playing "street cricket" as a child. Do you have any fun games you played as a kid? I'd love to hear about them!

皆さんこんにちは！スポーツは好きですか？私は以前ほどスポーツをしなくなりましたが、見るのはとても楽しいです。

私は、オーストラリアンフットボールの大ファンです。見たことはありますか？オーストラリアンフットボールはラグビーの「いとこ」のようなもので、どちらも見た目は似ています。どちらもよく似たボールを使います。形はほとんど同じですが、ラグビーボールの方が少し大きくて硬いです。また、オーストラリアンフットボールはラグビーのようにタックルすることはできず、唯一の得点方法はボールを蹴ってゴールに通すことです。

クリケットもオーストラリアでとても人気のあるスポーツです。子どもの頃、「ストリート・クリケット」で遊んだ楽しい思い出がたくさんあります。近所の子もたちが集まり、道路で遊んでいました。

皆さんは、子どもの頃に遊んだ楽しい遊びはありますか？ぜひ教えてください！



地域包括支援センターは高齢者の相談窓口です

問 地域包括支援センター
(役場保健福祉課内)
☎ 85-2112

危険な暑さや湿度に要注意！～高齢者の熱中症対策～

■熱中症は気づきにくい？

年齢を重ねるにつれ、体温の上昇やのどの渇きを感じにくくなり、発汗も減少することから、熱中症のリスクが高まります。

実際に総務省の熱中症による救急搬送状況（令和5年5月～9月）の報告では、搬送者の約2人に1人が高齢者と発表されています。

■熱中症の予防のためのポイント



1 こまめな水分補給

- 麦茶などのカフェインを含まない飲み物を飲む
(カフェインやアルコールには利尿作用があり、脱水につながる可能性があります)
- 起床後や就寝前、入浴前後に水分補給をする
- 大量に汗をかいて、水を飲むときは適度な塩分も摂る
(水だけを飲んでいると、電解質のバランスが崩れることがあります)

室温は28℃、
湿度は70%以下
になるように
調整しましょう！



2 部屋の温度と湿度を快適に

- エアコンや扇風機を使用する
(熱中症の約4割は自宅で起きており、日頃から室温や湿度に注意が必要です)



3 涼しい格好で過ごす

- 通気性が良く、汗が蒸発しやすい素材の服を着る



屋外では、日差しから身を守るために帽子や日傘で日よけをしましょう！



**熱中症は誰でも危険！
油断は大敵です！**

詳しくは

熱中症予防情報サイト

検索

環境省特設サイト▶





妊娠・出産を支える3つの新規事業を紹介します！

妊娠中や産後のお母さんを支えるため、4月から3つの新規事業を開始しています。妊娠期から子育て期にわたる切れ目のない支援を実施し、比布町で安心して妊娠・出産・子育てができるよう経済的、身体的、精神的の各方面からサポートします。

1 産前産後家事・育児サポート

体調不良などで育児や家事が困難な家庭にヘルパーを派遣し、心身の負担を軽減します。
対象者：町内に住民票があり、妊娠中から産後1年未満の方
支援内容：家事、育児
利用回数：1回の妊娠・出産につき14回まで
利用時間：月曜日から金曜日
(土日、祝日、閉庁日を除く)
利用料金：1回(45分)につき500円

私たちがサポートします！

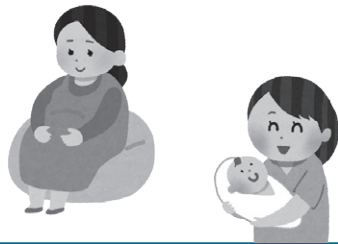

2 初回産科受診料支援事業

経済的事情により速やかに妊娠判定検査を受診できない妊婦に、初回の産科受診料を助成します。

対象者：申請日および受診日に町内に住民票があり、当該年度に町民税非課税世帯、または、生活保護世帯に属する妊婦

助成額：1回の妊娠につき10,000円を限度として全額を助成します

3 先進医療不妊治療費助成事業

不妊に悩むご夫婦の経済的負担の軽減を図るため、保険適用の生殖補助医療と併用して受けた先進医療に要した治療費の一部を助成します。

対象者

- ・婚姻（事実婚も含む）している夫婦
- ・夫婦またはどちらかの住民票が町内にある方
- ・保険適用による生殖補助医療と併用可能な先進医療を受けた方（令和6年4月1日以降に開始した方）
- ・生殖補助医療の治療開始日における妻の年齢が43歳未満である夫婦

対象となる医療

厚生労働省が先進医療実施機関として、厚生労働大臣へ届出、または、承認された医療機関で行われる医療

エキノкокクス症検査のお知らせ

エキノкокクス症は、気付かないうちに進行し悪化する可能性があります。感染していないか、検査を受けて確認しましょう。また、料金は無料です。

日時 9月4日(水)・5日(木)午後3時～7時

対象者

- ・1～4区、東町、西町にお住まいの20歳以上の町民
 - ・比布中央学校8年生、9年生
- ※対象者には、8月中旬までに受診票を送付します。

場所・問い合わせ先 保健センター



戦没者追悼行事を開催します

町では、先の戦争で亡くなられた方々を追悼する場として、戦没者追悼行事を開催します。

当日は、献花台の設置および戦争に関わるパネル展を開催し、どなたでも来場が可能です。

日時 9月8日(日)

午前10時～午後5時

場所 図書館視聴覚室

問い合わせ先

役場保健福祉課 社会福祉室
福祉係



生活・仕事巡回相談会

かみかわ生活あんしんセンターでは、仕事やお金、家族、人間関係など、暮らしに関する悩みごと、困りごとについての相談を受け付けています。事前予約制です。

相談日 8月9日(金)

時間 ①午後1時～1時50分

②午後2時～2時50分

場所 福祉会館第4研修室

定員 ①②各1人

申込方法 相談日前日の午後3時までに電話、FAX、メールで申込
相談料 無料

申し込み・問い合わせ先

かみかわ生活あんしんセンター

☎ 38-8800 FAX 33-0021

✉ anshin@kamikawa19.hokkaido.jp



きたよん通信

地域生活支援拠点を知っていますか？①

今月は、「地域生活拠点の5つの機能」について紹介します。

●地域生活拠点とは？

障がいをお持ちの方の重度化・高齢化や「親亡き後」を見据え、障がいのある人や子どもが、住み慣れた地域で安心して暮らしていけるよう様々な支援を切れ目なく提供できる仕組みを市町村に整備することです。

比布町・愛別町・上川町・当麻町では、地域生活支援拠点を整備し、障がいがあっても住み慣れた地域で安心して生活することができる体制があります。

●地域生活支援拠点の5つの機能

- ① 相談機能
- ② 緊急時の受け入れ・対応
- ③ 体験の機会・場
- ④ 専門的人材の確保・育成
- ⑤ 地域の体制づくり



地域生活支援拠点
イメージキャラクター
すーぱーきたよんちゃん



きたよんサロン

障がいのある方や家族が交流できる場として、月1回開催しています。

日時 8月21日(水)午後3時～
場所 福祉会館第1和室

問い合わせ 保健福祉課 社会福祉室 福祉係・
上川中部基幹相談支援センター「きたよん」



「ピピカツ」って？

町では、運動習慣の形成や食生活の改善を通じて、全世代が生涯健康で豊かな人生を送るために必要な体づくりをサポートする事業「ピピカツ」を展開中。ピピカツ事業は、このロゴマークが目印です。

01



今月の筆者

比布町地域おこし協力隊
ピピカツ担当 藤本 隆靖

熱中症・冷房病の対策と
中央プールオープンについて
紹介します。



幼児向け運動教室でプール遊びをしました▲

熱中症と冷房病に注意

夏の暑さから身を守るためには、熱中症と冷房病の両方に注意が必要です。適切な対策を講じて、健康に過ごしましょう。

水分補給や温度管理、服装の工夫などを日常生活に取り入れることで、これらの健康リスクを最小限に抑えることができます。

適度な運動の推奨

適度な運動を取り入れることも健康維持に重要です。運動は体力を向上させ、熱中症や冷房病に対する抵抗力を高めます。ただし、暑い時間帯の外での運動は避け、涼しい時間帯や屋内での運動を心がけましょう。

例えば、朝や夕方の散歩、エアコンの効いた室内での軽いストレッチやヨガなどがおすすめです。適切な対策と運動を続けることで、夏の健康リスクを減らし、心身ともに健やかに過ごしましょう。

ピピカツブログでは、
運動教室やフィットネスの様子など
ピピカツに関する情報を掲載♪



ピピカツブログ
公開中！



ピピカツブログ 検索

熱中症の症状と予防

熱中症の症状には、頭痛、めまい、吐き気、異常な発汗、意識の混濁などがあります。これらの症状が現れた場合は、直ちに涼しい場所に移動し、水分を補給しましょう。

予防のためには、こまめな水分補給、適度な休憩、通気性の良い服装の着用が重要です。

冷房病の症状と予防

冷房で体が冷えすぎたりすると、頭痛や倦怠感、肩こり、食欲不振などの症状が起こる冷房病になる危険があります。エアコンの温度設定に注意し、冷房の効いた室内ではカーディガンや膝掛けなどで体を冷やし過ぎないようにしましょう。

また、定期的な換気も効果的です。



02 中央プールがオープンしました！

6月29日、中央プールがオープンしました。

中央プールでは、浮き輪の利用も可能です。涼しいプールを利用した運動で、暑い夏を乗り切りましょう。

●比布町中央プール 利用料金

- ・町民 ▷ 高校生以下無料 ▷ 一般 100 円
 - ・町外 ▷ 高校生以下 100 円 ▷ 一般 250 円
- 期間 8月25日(日)まで



スポーツや文化活動などの話題を紹介します。皆さんからの情報をお待ちしています。新聞などに掲載された情報も掲載しています。

○内の数字は順位(敬称略)。町内関係者のみ掲載



みんなが ヒーロー&ヒロイン

7月30日現在

バレーボール(つづき)

- ◆旭川バレーボール協会長杯一般9人制大会(7月21日・町体育館)
 - 【男子】①PIPPU紙風船(工藤昌裕・城野翔平・齋藤雅幸)
 - 【女子】③P'z MATE(鎌田望美・小菅生恭子・高橋由香利・茂野靖子・庄司光璃・進藤真依・巻有紀・丸山麻由)

- ◆旭川市スポーツ少年団交流大会(7月20日・旭川市)



(左から)巻選手・丸山選手

- 【女子】③永小ウイング(巻あおい・丸山聖奈)
- ◎上川地区予選会出場権獲得

野球

- ◆北海道中学女子軟式野球M-1スーパーガールズカップ北海道大会兼北海道・東北中学女子交流大会(7月6~7日・函館市)
 - ①JBC札幌(山口愛結)



ソフトテニス

- ◆中体連上川管内代表決定戦(7月5~6日・旭川市)
 - 【団体】▷女子①比布中央(橘内美心・西木戸心・佐藤百華・平尾紅葉・荒尾君花・古川那奈・勝見萌衣・勝見友音)
 - 【ダブルス】▷女子①橘内美心・西木戸心②佐藤百華・平尾紅葉
 - ◎8選手、全道大会出場

剣道(つづき)

- ◆青少年錬成大会(7月14日・稚内市)
 - 【団体】▷小学生低学年①桐桜クラブA(木村心奏・夏井あんな)▷中学生②桐桜クラブA(堺陽向)
 - 【個人】▷小学生1・2年③栗山凌輔▷小学生3・4年③木村心奏
- ◆比布剣道連盟錬成大会(7月26日・比布中央学校武道場)



- 【個人】▷1・2年①栗山凌輔②定岡岳③木村向葵・加藤那由多▷3・4年①上田星②佐藤日咲③越智奏・高橋龍心▷5・6年①上田稟②中野紗和▷7~9年①堺陽向②久保田琉③堺彪真・畠山仁

バスケットボール

- ◆中体連上川管内代表決定戦(7月5~6日・旭川市)
 - 【男子】②比布中央・当麻中合同(中野雄太)
 - 【女子】①比布中央・当麻中合同(大仙桃)
 - ◎女子、全道大会出場

ゴルフ

- ◆比布ゴルフクラブ7月例会(7月17日・鷹栖町)
 - ①佐野英一②西村純二③山田哲秀

バレーボール

- ◆中体連上川管内代表決定戦(7月5~6日・鷹栖町)
 - 【男子】①CLUB LEONE(高橋琥虎)
 - ◎全道大会出場

パークゴルフ

- ◆4町PG交流大会(6月28日・グリーンパークぴっぷ)
 - 【男性】③大古場秀雄
 - 【女性】③水内順子
- ◆比布パークゴルフ協会7月例会(7月5日・百年記念公園)
 - ①水内順子②手代木修一③大古場秀雄

- ◆健康づくりPG大会(7月9日・百年記念公園)

- 【男性】①近藤孝美②大古場秀雄③高橋康幸
- 【女性】①村瀬昭子②尾崎誠子③水内順子



陸上

- ◆北海道小学生道北会場記録会(6月1日・旭川市)
 - 【男子】▷5年100m②久保槇之丞▷5年ジャベリックボール投げ②久保槇之丞
 - 【女子】▷6年100m①久保里亜那▷6年ジャベリックボール投げ①久保里亜那
 - ◎2選手、全道大会出場

剣道

- ◆青少年旭川大会(7月7日・旭川市)



- 【団体】▷小学生低学年③比布A(高橋龍心・越智奏・上田星・佐藤日咲)▷中学生女子②旭川剣道連盟B(夏井みいな)



6.30

比布町出身ギタリスト 笈川司さんも出演

実行委員会による野外ライブ&キッチンカーイベント「苺 JAM」が百年記念公園多目的広場で開催。来場者は芝生の上でくつろぎながら、音楽とグルメを楽しみました。



6.25

ご協力ありがとうございました

比布中央学校生徒会（上道敬翔会長）が、「緑の羽根募金」の協力を呼びかけるため役場に来庁されました。集まった募金は、町の緑化事業などに活用させていただきます。



まちある記・ フォトニュース

まちの話題や情報など、身近なニュースをまち発信係にお知らせください。



本紙上で紹介できなかった行事や写真は、facebook「まちある記・フォトニュース」に掲載しています。



7.6

うれしば保育園 3園合同夏まつり

うれしば保育園ぴっぷを含む3姉妹園交流を目的とした「うれしば保育園夏まつり」が、農村環境改善センターで開催。多数の園児と保護者が訪れ、にぎやかに行われました。



7.6

がんばるぞ、オー！

くるみ保育園の「うんどう会」が町体育館で開かれました。多くの保護者が声援を送る中、園児たちは玉入れや紅白リレー、親子競技などさまざまな種目を頑張りました。

ソフトテニス(つづき)

◆U-14 道北カップ中学生選考大会 (7月13日・旭川市)

【シングルス】▷女子①勝見萌衣
③荒尾君花・勝見友音

◆夏季会長杯争奪選手権大会

(7月14日・旭川市)

【ダブルス】▷男子A級▷③大石陽斗(旭実高)▷女子A級①山田玲華(旭実高)



山田選手

◆ゴーセン杯争奪北海道小学生オホーツク大会 (7月27~28日・北見市)



【団体】▷男子①比布・北見A(大泉遼・米澤英汰・勝見悠真)▷女子③比布(佐藤茜・稲場絢凧・鳩澤日向乃・大石胡花・中野稀映)

【ダブルス】▷5・6年生男子③大泉遼▷5年生女子②佐藤茜・稲場絢凧▷4年生以下女子②鳩澤日向乃・大泉花実③大石胡花・中野稀映

フロアカーリング

◆フロアカーリング大会

(7月7日・町体育館)

①スポーツD(山口武子・吉田智恵子)②スポーツC(澤田かち子・砂留富美子)③スズラン(明田和子・戸野塚照子)・ききょう(遠藤美佐子・臼杵美保)

キッズバイク

◆比布町キッズバイク第2戦バトル大会(7月27日・いちごアリーナ)

【年少】③田邊里帆



比布町公式 SNS

まちの情報を
もっと知りたい
あなたに！



LINE

町からのお知らせや、防災情報をお届け。



X (旧Twitter)

日々の出来事から、防災情報まで色々発信中。



facebook

町内の話題や、防災情報を随時お知らせ。



Instagram

比布町の「映える」風景や町の様子を投稿。

まちの人口

6月末現在 (前月比)

総数 3,439人 (-3)

男性 1,629人 (-2)

女性 1,810人 (-1)

世帯数 1,767世帯 (-1)



戸籍のまど

(7月15日までの届出)

お悔やみ申し上げます

(氏名・享年・行政区)

菊地 富重さん 83歳 (新町)

坂上 カツヨさん 88歳 (寿町)

山川 キミ子さん 81歳 (寿町)

※了承をいただいた方のみ掲載しています。

8月の行事予定

8(木) 上川農試公開デー

10:00 上川農業試験場

10(土) 比布ライオンズ旗争奪野球大会 ～ 11日

8:30 ぴっぷ球場

18(日) 納涼祭盆踊り

18:30 農村環境改善センター駐車場ほか

19(月) 納涼祭仮装盆踊り

18:30 比布駅前通り・農村環境改善センター駐車場ほか

21(水) 比布中央学校第2学期始業式

同校

25(日) NPGA北海道Aブロック4連合交流PG大会

8:30 グリーンパークぴっぷ

全町ソフトボール大会

8:00 ぴっぷ球場・多目的広場

26(月) 総務常任委員会 ※27日予備日

9:00 役場 (議員控室)

29(木) 産業建設常任委員会 ※30日予備日

9:00 役場 (議員控室)

第14回農業委員会総会

13:30 役場 (議場)



※変更になる場合がありますので、無線放送・LINEなどにご留意ください。

9月号は9月4日発行予定です

発行/比布町 発行日/2024(令和6)年8月7日

編集/総務企画課 総合政策室 まち発信係

〒078-0392 北海道上川郡比布町北町1丁目2番1号

☎ 0166-85-2111 (代表)・0166-85-4802 (室直通)

UD FONT
by MORISAWA

見やすく読みやすい、ユニバーサルデザインフォントを採用しています。

HP <http://www.town.pippu.hokkaido.jp>

✉ ichigo@town.pippu.hokkaido.jp