

広報

ぴっぴ

6

2026 June
No.813





今月の まちからののお知らせ

医療制度・補助事業・税情報など、町から皆さんにお伝えしたい特に大切な情報です。

問=問い合わせ先 ☎=電話番号 ※各課の電話番号は2ページに掲載

01 比布町スタンプラリー 2026夏

問 商工観光課 商工観光振興室
商工労働係

町内をめぐるスタンプラリーを実施します。スタンプを集めて豪華景品を当てよう！

実施期間 6月15日(月)～7月31日(金) **賞品**

応募締切 7月31日(金)

応募方法 各施設に設置のスタンプラリー台紙に、スタンプをそれぞれ3個以上集め、必要事項を記入のうえ、応募箱に投函してください(応募は1人1枚まで)。

- 北海道比布町のとっておき濃厚たまごかけごはんセット 2名
- ピピカフェ比布駅
- ドリンクチケット(2枚) 2名
- ぴっぷりん(6個入) 2名
- 町特産品詰め合わせ 3名
- 遊湯ぴっぷ食事券付き入浴券 3名
- ぴっぷスキー場招待券(10回券) 3名
- Calmiss Cafeケーキ引換券 3名
- のうりえ食堂ラーメン引換券 3名
- NANA PLAZAソフトクリーム引換券 3名
- 道CAFEドリンクチケット(3枚) 2名
- ブルズキッチンドリンクチケット(1枚) 2名

スタンプラリー参加店・施設

📍スタンプ・台紙設置場所 📦応募箱設置場所

- 📍 遊湯ぴっぷ
- 📍 グリーンパークぴっぷ
- 📍 Calmiss Cafe
- 📍 ブルズキッチン
- 📍 比布町図書館
- 📍 ばらえていきっちゃん紙風船
- 📍 道CAFE
- 📍 NANA PLAZA
- 📍 比布駅
- 📍 のうりえ食堂
- 📍 ぴっぷりん
- 📍 いちご狩り農園(5か所)

02 6月23日から29日は 男女共同参画週間です

問 総務企画課 総合政策室 政策係

国の男女共同参画推進本部は、毎年6月23日から29日までを「男女共同参画週間」と定め、さまざまな取り組みを通じて国民の理解を深めることを目指しています。

男性と女性が、職場や学校、地域、家庭で、それぞれの個性と能力を発揮できる「男女共同参画社会」を実現するためには、政府や地方公共団体だけでなく、国民の皆さん一人ひとりの

取り組みが必要です。

私たちのまわりの男女のパートナーシップについて、この機会に考えてみませんか？

SDGsで掲げられている17の目標の一つ「ジェンダー平等を実現しよう」にもある通り、男女共同参画社会の実現と女性活躍の推進は、世界共通の課題です。

令和8年度「男女共同参画週間」におけるキャッチフレーズ

子ども家庭庁の「こども若者★いけんぶらす」を活用し、中学生から20代の皆さんと一緒に考え、「あなたらしさが、社会のチカラ」に決定しました。



2026 June
No.813



今月の表紙

認定こども園「くろみ保育園」の縦割り班で「お花見遠足」が行われました。少し風が強く吹いていましたが、さくら組(年少)からすみれ組(年長)までが3つの班に分かれ、違う学年の子同士で手をつなぎながら仲良く散歩をしました。

役場などの電話番号

- 比布町役場(代表) …… 85-2111
- 総務企画課 総務室 …… 85-4801
- 総合政策室 …… 85-4802
- 税務住民課 …… 85-4803
- 保健福祉課 …… 85-4804
- 地域包括支援センター …… 85-2112
- 保健センター …… 85-2555
- ぴびたく号 …… 85-4800
- 農林課 …… 85-4805
- 商工観光課 …… 85-4806
- グリーンパークぴっぷ …… 85-2383
- 遊湯ぴっぷ …… 85-4700
- 建設課 …… 85-4807
- 議会事務局 …… 85-4808
- 農業委員会 …… 85-4809
- 教育委員会 …… 85-2262
- 図書館 …… 85-3354
- 体育館・改善センター …… 85-2513

市外局番 (0166)

目次 CONTENTS

- 3 今月のまちからののお知らせ
比布町スタンプラリー 2026 夏/男女共同参画週間/ぴっぷいちご狩りが始まります/いちごキャンペーン/特産品開発を支援します/農業振興地域整備計画/後期高齢者医療制度のお知らせ
- 8 情報満載
求人募集/ねんきんワンポイント ほか
- 12 子育て・教育
ぶっくんノート/こどものひろば/こどもの一時預かりをしています/あそびっぴオープンのお知らせ/エ・ミ・ナ
- 15 健康・福祉
地域包括支援センターは高齢者の相談窓口です/きたよん通信/ホケセンだより ほか
- 19 地域おこし協力隊通信
- 20 みんながヒーロー&ヒロイン
- 21 まちある・記・フォトニュース

わが家の アイドル

しょうた
松岡 翔大くん

俊宏さん・理紗さんの長男
(0歳6か月・新町)



愛嬌たっぷり知らない人にもニコニコ^_^抱っこされるのが大好きで、足をバタバタして喜びます。たくさん食べて遊んで大きくなってね☆

皆様のご家庭のアイドルを広報ぴっぷで紹介しませんか？
最近の写真とコメントを添えて、総務企画課 まち発信係にお寄せください！
✉koho@town.pippu.hokkaido.jp または プリントした写真でもOK！

04 特産品開発を支援します ご当地特産品開発支援事業補助金

問 商工観光課 商工観光振興室 経済活性化係

町では、地域資源を活用した特産品の開発や既存商品の改良に取り組む方を支援しています。新しい商品づくりや魅力アップに、ぜひご活用ください。

新商品
開発
補助限度額
50万円

商品の
改良
補助限度額
25万円

対象事業

- ・地域資源を活用した新たな特産品の開発
- ・既存商品の品質向上や付加価値の向上

対象者

- ・町内の個人・法人・団体（町税等の完納などの要件あり）

主な対象経費

- ・原材料費、加工費、広告宣伝費、デザイン費、設備費など
- ※補助率は対象経費の3分の1以内

申請の流れ

- ・相談 → 申請 → 決定 → 実施 → 報告

ご注意

- ・事業着手前の申請が必要です。
- ・他制度との併用不可となります。



▲ JAびっふ町
必富（日本酒）



まずはお気軽に
ご相談ください

◀ 稲場農場
ところま（トマトジュース）

05 農業振興地域整備計画の見直しについて

問 農林課 農林業振興室 農政係

農業振興地域整備計画（農振整備計画）は、優良な農地の確保・保全を図るとともに、農業の振興に必要な各種施策を計画的に進めるために定める、総合的な農業振興の計画です。

「農業振興地域の整備に関する法律」に基づき、農振整備計画はおおむね5年ごとに基礎調査を行い、見直すこととされています。比布町では、令和6年度から2か年にわたり、計画の見直し業務を実施しています。

主な見直しについて

一定の要件を満たす農地や農業用施設を農用地区域とする予定です。

意見受付について

地区域からの除外や用途変更などの随時変更の受付を停止するとともに、ご意見等を受け付けています。

現状

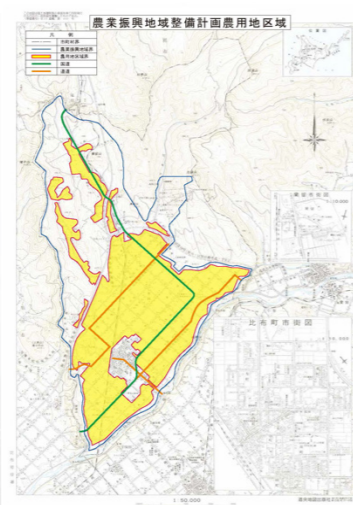

全体見直し

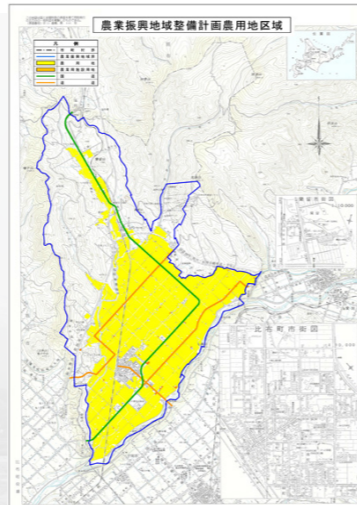

農用地区域とは、市町村が将来的に農業上の利用を確保すべき土地として指定した区域で、農地転用は原則として禁止されています。
※農地転用とは、農地を住宅、店舗、駐車場など、農地以外の用途に転換すること

町ホームページ
「農業振興地域整備
計画について」
（農林課）



●いちご狩り農園一覧

農園名	住所	受入人数
北川農園	基線7号	100人
島農園	北1線11号	80人
ノウリエいちご園	基線9号	100人
西本農園	北1線14号	300人
片澤農園	基線17号	50人

●入園料

区分	平日	休日
大人（中学生以上）	1,500円	2,000円
3歳～小学生	1,000円	1,500円

ぴっぷいちごキャンペーン開催

6月19日（金）～7月31日（金）、町内の一部飲食店で、ぴっぷいちごを使ったメニューが販売されます。この機会にぜひ、ご賞味ください。

あま～いちご、いただきま～す♪



今年も6月中旬から、町内でいちご狩りが始まります。太陽の光をいっぱい浴びて育った露地栽培のイチゴを、ぜひお楽しみください。

【開園期間 6月中旬～7月上旬】

03 ぴっぷいちご狩りが 始まります

問 比布母狩り連絡会事務局
（商工観光課
商工観光振興室 観光係）

農園の開園状況は特設サイトをご確認ください▼

町ホームページ
「2026 ぴっぷいちご狩り」
特設サイト（商工観光課）



問 保健福祉課
社 会福祉室 国保医療係



子ども家庭庁
ホームページ

1 保険料率が変わりました

被保険者の皆さんに負担いただく保険料は、2年ごとに定める保険料率をもとに決めています。令和8・9年度の新しい保険料率は、次のとおりです。

【医療分】

●均等割（被保険者が等しく負担）

令和6・7年度
年間 52,953円



令和8・9年度
年間 **59,963円** (7,010円増)

●所得割（被保険者の所得に応じて負担）

令和6・7年度
年間 11.79%



令和8・9年度
年間 **11.61%*** (0.18ポイント減)

*令和6年度の賦課のもととなる所得金額が58万円を超えない方は令和6年度の所得割率を10.92%として算定します。

●賦課限度額（1年間の保険料の限度額）

令和6・7年度
年間 80万円



令和8・9年度
年間 **85万円*** (5万円増)

【子ども分】

令和8年度からの制度改正の内容

●均等割（被保険者が等しく負担）
令和8年度 年間 **1,364円**

●所得割（被保険者の所得に応じて負担）
令和8年度 年間 **0.28%**

●賦課限度額（1年間の保険料の限度額）
令和8年度 年間 **21,000円**

●令和8年度から子ども・子育て支援金制度が施行されることに伴い、医療分の保険料率とは別に、子ども分の保険料率を算定します。
※令和9年度の子ども分保険料率は令和8年度中に算定します。

●子ども・子育て支援金制度の施行について、詳しくは子ども家庭庁ホームページをご覧ください。▶

2 保険料の計算方法について

保険料額は、被保険者が等しく負担する「均等割額」と、所得に応じて負担する「所得割額の合計で計算します。

【医療分】

均等割
【1人当たり保険料】

+

所得割
【本人の所得に応じた額】
(令和7年中の所得-基礎控除額*)

=

1年間の保険料
【限度額85万円】
(100円未満切り捨て)

【子ども分】

均等割
【1人当たり保険料】

+

所得割
【本人の所得に応じた額】
(令和7年中の所得-基礎控除額*)

=

1年間の保険料
【限度額21,000円】

*最大43万円

【医療分】 + 【子ども分】 = 1年間の保険料

3 保険料の軽減について

次の①②に当てはまる被保険者の方は、保険料が軽減されます。

①均等割の軽減

被保険者と世帯主の所得の合計で判定し、被保険者ではない世帯主の所得も対象となります。昭和36年1月1日以前に生まれた方の公的年金などに係る所得は、さらに15万円を引いた額で判定します。

【医療分】

対象者の所得要件 (世帯主及び世帯の被保険者全員の軽減判定の所得額)	軽減割合	年間の均等割	前年度比
43万円+10万円×(給与所得者など(※)の数-1)	7.2割軽減	16,789円	約904円増
43万円+(31万円×世帯の被保険者数)+10万円×(給与所得者数-1)	5割軽減	29,981円	約3,505円増
43万円+(57万円×世帯の被保険者数)+10万円×(給与所得者数-1)	2割軽減	47,970円	約5,608円増

【子ども分】

対象者の所得要件 (世帯主及び世帯の被保険者全員の軽減判定の所得額)	軽減割合	年間の均等割
43万円+10万円×(給与所得者など(※)の数-1)	7割軽減	409円
43万円+(31万円×世帯の被保険者数)+10万円×(給与所得者数-1)	5割軽減	682円
43万円+(57万円×世帯の被保険者数)+10万円×(給与所得者数-1)	2割軽減	1,091円

(※) 給与所得者などは、給与などの収入金額が55万円を超える方、または、公的年金の収入金額が60万円(65歳未満)125万円(65歳以上)を超える方が当てはまります。

②被用者保険の被扶養者だった方の軽減

この制度に加入したときに被用者保険(※)の被扶養者だった方は、負担軽減のための特別措置として所得割がかからず、制度加入から2年を経過していない期間のみ均等割が5割軽減となります。(医療分：59,963円→29,981円、子ども分：1,364円→682円)

(※) 被用者保険とは、協会けんぽなどの健康保険のことで、市町村の国民健康保険などは含まれません。

4 保険料の減免について

保険料の支払いが困難な場合は、比布町保健福祉課社会福祉室国保医療係へご相談ください。災害、失業などによる所得の大幅な減少、その他特別の事情で生活が著しく困窮し、保険料の支払いが困難な方については、保険料の減免が受けられる場合があります。

5 保険料の支払い方法について

保険料の納め方は、原則「年金天引き」です。(申し出によって「口座振替」も可能)ただし、次の(1)～(3)のいずれかに該当する方は「年金天引き」の対象となりません。「納付書」または「口座振替」にてお納めください。
※社会保険料控除は、「年金天引き」の方は本人に、「口座振替」の方は口座名義人に摘要されます。

- (1) 介護保険料が「年金天引き」されていない方
(年金額が年額18万円未満の方)
- (2) 介護保険と後期高齢者医療の保険料の合計額が、介護保険料が天引きされている年金受給額の半分以上を超える方
- (3) 新たに制度に加入された方の半年の期間

ご注意

国民健康保険料(税)の口座振替は自動継続されません。再度、保健福祉課社会福祉室国保医療係へ申し出を行ってください。

求人募集

求人情報の掲載について
 問 商工観光課 商工観光振興室 商工労働係

■作業スタッフ **パート**
 有限会社遠藤農産
 北1線8号 ☎85-2193

■鉄骨建築作業員 **正職員**
 株式会社コタニ工業
 基線4号 ☎54-1555

■売場スタッフ **パート アルバイト**
 セイコーマート比布新町店
 新町2丁目 ☎85-2881

■保育士・児童指導員 **正社員**
 ■保育士・指導員 **パート アルバイト**
 勤務先/さぼーとnaviぴっぷ
 株式会社ナビ
 寿町4丁目 ☎55-5877

株式会社ナビ

■農作業スタッフ **季節雇用 パート**
 株式会社ノウリエ
 北3線10号 ☎090-6212-3672

■タクシー乗務員 **正社員**
 旭川合同自動車株式会社
 旭川市大雪通9丁目 ☎24-2211

■ホテルスタッフ **正社員 パート**
 野口観光マネジメント株式会社
 上川町層雲峡温泉 ☎0570-026572

■作業スタッフ **パート アルバイト**
 茂田石油株式会社
 当麻町宇園別1区 ☎58-8123

■電気工事作業員 **正職員 アルバイト**
 山崎電機株式会社
 愛別町字南町13番 ☎01658-6-5323

詳しい募集内容は
 町ホームページ
 「事業所の求人情報」
 (商工観光課)



求人募集情報は、①町図書館②農村環境改善センター③比布駅
 ④旭川信金比布支店で掲示しているほか、⑤町ホームページにも
 掲載しています。

国民年金保険料の 納付が困難なときは

●国民年金保険料免除制度

本人、世帯主、配偶者の前年所得がそれぞれ一定額以下、または、失業などで収入が少なく、保険料の納付が困難なときに利用できる制度で、申請が承認されると保険料納付の全額、または、一部が免除されます。

令和8年度(令和8年7月~令和9年6月分)は令和8年7月から申請を受け付けます。

免除の種類	免除に該当する所得の目安	一部納付額 (令和8年度)
全額免除	(扶養親族等の数+1) × 35万円 + 32万円	-
4分の3免除	88万円	4,480円
半額免除	128万円 + 扶養親族等控除額 + 社会保険料控除額等	8,960円
4分の1免除	168万円	13,440円

※本人のほか世帯主(父母などの第三者)が所得審査の対象となる場合があります。
●注意 全額免除以外の場合は、残りの保険料(一部納付額)を納める必要があります。また、保険料が免除になった期間は、保険料を全額納付したときに比べ、将来受ける年金額が少なくなります。

保険料は忘れずに
納めましょう

令和8年度 国民年金保険料
 第1号被保険者 月額 **17,920円**

ねんきんワンポイント

問 役場税務住民課 税務住民室 戸籍年金係
 旭川年金事務所 ☎25-5606

●納付猶予制度

50歳未満の方で、本人、配偶者(世帯主の所得審査なし)の前年所得がそれぞれ一定額以下、または、失業などで保険料の納付が困難な方が申請することによって、その年度の保険料納付の全額が猶予されます。

●特例免除

保険料免除、納付猶予の申請をする年度、または、前年度において失業の事実がある場合に、その方の所得を除外して審査を行い、保険料の納付が免除、または、猶予されます。

※本人が失業された場合でも、配偶者・世帯主に一定以上の所得があるときは、免除・猶予が認められない場合があります。

募集

税務職員を募集
します



札幌国税局では、税務職員を募集しています。

▼2026年度税務職員採用試験

受験資格 ①令和8年4月1日において高等学校、または、中等教育学校を卒業した日の翌日から起算して3年を経過していない方。
 ②令和9年3月までに高等学校、または、中等教育学校を卒業する見込みの方。

受付期間(インターネット申込)

6月12日(金)午前9時~6月24日(水)【受信有効】

申込専用アドレス 上記二次元コード参照

第1次試験 9月6日(日)基礎能力試験、適性試験、作文試験

第1次試験合格発表 10月8日(日)

問 札幌国税局 人事第2課 採用担当
 ☎011-231-5011

旭川地方気象台から

▼熱中症から身を守るために

危険な暑さが予想される場合には「熱中症警戒アラート」や「熱中症特別警戒アラート」を発表し予防行動を呼びかけます。

外出や運動を控え、こまめな水分や塩分の補給、部屋の中を涼しく保つこと、ご家族や周囲の見守りや声かけも大切です。「暑さ指数」も確認して予防対策や行動の目安にしましょう。

▼大雨警報等にレベルが付きま

5月29日(金)から、これまで大雨警報・洪水警報として発表されていた警報を、レベル3大雨警報、レベル3氾濫警報、レベル3土砂災害警報に再編し、レベル4の危険警報が新設されます。

問 旭川地方気象台 ☎32-7102

募集

農産加工室7月利用分
申込み受付

7月1日から31日までの間に農村環境改善センター農産加工室の利用を希望する方は、5人以上のグループで、加工品目と数量をまとめてお申し込みください。

申込締切 6月8日(月)

抽選会 6月15日(月)午前9時30分から

福祉会館第3研修室

▼トマトジュース加工グループの登録受付

7月25日から9月10日までの間にトマトジュースの加工を希望するグループは、登録申込をしてください。

申込締切 7月6日(月)

抽選会 7月13日(月)午前9時30分から

所 福祉会館第3研修室

問 役場農林課 農林業振興室 農政係

募集

自衛官候補生を
募集します

▼自衛官候補生

受験資格 日本国籍を有し、採用予定月の1日現在、18歳以上33歳未満の男女

受付期間 随時受付中

試験日 7月12日(日)・13日(月)のいずれか1日

試験会場 陸上自衛隊旭川駐屯地

問 自衛隊旭川地方協力本部
 旭川地区隊 ☎55-0100

旭川中央警察署から

▼天候にあった安全運転を

雨は傘を差した歩行者や運転者の視界を妨げることがありますので、前をよく見て運転しましょう。

問 旭川中央警察署 ☎25-0110

情報満載

暮らしに役立つ情報を掲載します。

マークの見方

- 日=日時 所=会場
- 対=対象 定=定員
- 内=内容 料=料金
- 申=申し込み先
- 問=問い合わせ先
- ☎=電話番号
- FAX=FAX番号
- ✉=メールアドレス

農業委員会だより

次の議案が審議され、承認されました。

▼第31回総会(1月27日開催)

◎農地法第3条の規定による許可申請 2件 117,050.00㎡

◎農地法第5条の規定による許可申請 1件 14,842.00㎡

◎農用地利用集積等促進計画(案)の要請 25件 837,468.74㎡

▼第32回総会(2月24日開催)

◎農地法第3条の規定による許可申請 1件 6,688.00㎡

◎農用地利用集積等促進計画(案)の要請 6件 182,218.00㎡

▼第33回総会(3月24日開催)

◎農地法第3条の規定による許可申請 2件 23,293.00㎡

◎農地法第5条の規定による許可申請 1件 20,253.00㎡

◎農用地利用集積等促進計画(案)の要請 18件 395,540.00㎡

▼第34回総会(4月28日開催)

◎農地法第3条の規定による許可申請 4件 88,846.80㎡

◎農用地利用集積等促進計画(案)の要請 14件 671,982.00㎡

問 農業委員会事務局

複合庁舎 建設検討通信

vol. 5



▲役場庁舎（平成13年撮影）

☎ 役場総務企画課 総務室 財務係

5月9日(土)と13日(月)に複合庁舎建設事業に関する第2回住民説明会を開催し、実施設計への移行や事業概要、今後のスケジュールについて説明を行いました。

第1回説明会は、財源に目途がついた段階で、次の段階となる「実施設計」に進むという内容でしたが、第2回目では、財源として見込んでいた国の補助金である「地域未来交付金」が採択されたことから、次の段階に進む考えをお伝えしました。

交付金の採択を受け、町の財政運営を維持できるかのシミュレーションを行った結果、町民のみなさまへの行政サービスが維持できると判断しました。今後は、約1年間をかけて実施設計を進めながら、解体工事や建設工事へ移行する予定です。

なお、工事時期については資材価格や社会情勢の影響も踏まえながら、慎重に判断していく考えです。

全体事業費

(令和8年4月時点)

事業内容	全体事業費	財源（調達資金）		
		国・道補助金	町債（借金）	自主財源
複合庁舎建設、建物改修、解体撤去、外構造成、ネットワーク関連、備品、その他諸経費	57.5億 上記のうち、建物のみ 39.0億	12.3億円	40.0億円	5.2億円

事業スケジュール案



複合庁舎にはどんな特徴があるの？

複合庁舎は、「みんながつながる、笑顔を育む」をコンセプトに、役場機能、福祉会館、保健センター、老人センター、消防署などを集約し、多世代が気軽に集える交流拠点として整備を進めるものです。

また、防災機能の強化も大きな目的の一つであり、災害時に行政機能を維持できる防災拠点として、消防機能と役場機能の連携強化を図ります。役場機能については、各種手続きを1か所で行える「ワンストップ窓口」のさらなる利便性向上を目指します。

比布町文化賞・文化奨励賞候補者を募集

教育委員会では、今年度の比布町文化賞・文化奨励賞候補者の推薦を受け付けています。推薦する方は、推薦書を提出してください。

対 ▼文化賞 町内に10年以上在住し、町の文化振興に著しく貢献した個人または団体

対 ▼文化奨励賞 町内に5年以上在住し、町の文化振興に貢献し、今後の活動が特に期待される個人または団体

申込締切 7月10日(金)

☎ 教育委員会学校教育支援室総務係



札幌比布会交歓会に参加しませんか

札幌市近郊に住む比布出身者が集まり交流を深める、札幌比布会（大谷知彰会長）の総会・交歓会が開催されます。町民の皆さんも参加し、会員と交流を深めませんか？

参加を希望する方は、6月22日(月)までにお申し込みください。なお、会場までの送迎バスを運行します。

日時 7月5日(日)午後3時～
会場 ホテル札幌ガーデンパレス
会費 7,000円

申し込み・問い合わせ先
役場総務企画課 総合政策室 まち発信係



比布中央学校9年生が修学旅行で東京比布会と交流

4月14日、比布中央学校9年生が修学旅行で東京方面を訪れ、東京比布会役員との交流会を行いました。

ホテルニューオータニイン東京（東京都）を会場に、9年生27人と東京比布会の牧野正会長ら5人が参加。グループに分かれ、生徒たちが作成した資料を発表しました。その後、全員で校歌を歌い、有意義な時間を過ごしました。



企業版ふるさと納税に際し感謝状を贈呈

企業版ふるさと納税を通じて本町のまちづくりに多大なご支援をいただいた3者に対し、村中町長から感謝状を贈呈しました。

- ・株式会社只石組
代表取締役社長 坪井 温志 様 (旭川市)
- ・旭川小型運輸株式会社
代表取締役 湯野 信一 様 (旭川市)
- ・東洋設備株式会社
代表取締役 松下 幸一 様 (旭川市)

毎年6月は食育月間 毎月19日は食育の日

食育とは、食に関する正しい知識と選択する力を身につけ、健康な食生活を実践できる人を育てることをいいます。

食育の取り組みはさまざまですが、家族や仲間と一緒に楽しく食事することも立派な食育です。

食育月間を機に、「食」について考えてみませんか？



経済センサス 活動調査
全国すべての事業所・企業が対象です。
☎ 役場総務企画課 総合政策室 まち発信係

堤防の刈草を活用しませんか



旭川河川事務所では毎年、堤防の除草工事により生じた刈草を無償提供しています。刈草は家畜の飼料や堆肥などに使用できます。

詳細は北海道開発局ホームページ（上記二次元コード）を確認のうえ、旭川河川事務所までお問い合わせください。

応募期間 6月上旬まで
☎ 旭川河川事務所計画課
☎ 48-2131



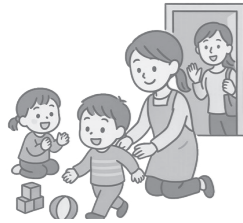

比布町には子育て支援やリフレッシュなど、さまざまな理由で子どもの一時預かりができるサービスがあります。

こどもの一時預かりをしています

サービス全体の問い合わせ
☎ 子育て支援センター ☎ 85-2555

サービス	実施施設	対象年齢	利用可能時間	利用料金	事前登録	問い合わせ
子育てサポート「ハッピー」	預かる方の自宅 (こどものひろばや図書館へ一緒にいくことも可能です)	0歳～ 小学6年生	午前7時～ 午後10時	30分350円 2人目から半額 世帯状況に応じて 利用料の一部を助成	会員登録が必要	子育て支援センター ☎ 85-2555
子育て支援センター こどものひろば	保健センター内 (中町1丁目1番4号)	0歳～ 就園前	午前9時～ 正午	無料	こどものひろばを利用した際に登録	

あそびっぴオープンのお知らせ

「あそびっぴ」は子どもたちが安心して元気いっぱい無料で遊べる比布町の屋内遊具施設です。道内では珍しいストライダー常設コースや積み木、おままごとなどの小物など、遊具が充実しています。小さなお子さま連れのご家族にもピタタリの楽しい空間です。

場所 多目的室内運動場「いちごアリーナ」内
開放日 土・日・祝日および中央学校の夏休み期間
(7月23日(木)から8月19日(木))

開放時間 午前10時から午後4時まで
開放期間 10月25日(日)まで

サービス全体の問い合わせ

☎ 比布町教育委員会教育課生涯学習推進室スポーツ振興係 ☎ 85-2262



うれしば保育園ぴっぴで園児と遊びませんか？

▼園開放「エミナ」(予約制)

0歳から2歳児までの未就園のお子さんを対象に、月1回実施しています。

☎ 6月9日(火)午前10時～11時30分

定 親子5組

☎ リトミック

持ち物 必要ありません

エミナは、アイヌ語で「あなたが笑う」という意味です。



☎ うれしば保育園ぴっぴ ☎ 74-5151

参加申し込みは
Instagram
公式アカウントから



@urespappu

-うれしば保育園ぴっぴ-

エ・ミ・ナ



びっぴちよう としょかん ぶっくんノート

☎ 比布町図書館 ☎ 85-3354

開館時間 午前10時～午後6時(土・日曜日は午後5時まで)
休館日 6月1・8～12・15・22・24・29日

蔵書点検のため6月8日～12日は休館します

本を返す時は、図書館入口右にある「本の返却ポスト」に入れてください。

●新刊図書紹介

今月のおすすめ新刊図書をお知らせします。

自治体は何のためにあるのか

今井 照/著

地方創生の名のもとに稼ぐための地域活性化を煽られ、コンサル会社による行政の分捕りや、国からの統制が広がっている。市民が自治体を使いこなすために、自治体の存続意義を根本から考える。

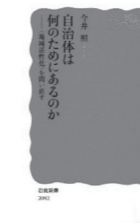

1+1

井上 荒野/著

俳句結社「水軍」にかかわる、多様な人物たち。それぞれが抱える“心のもや”が、「食のペアリング」を通して、少しだけポジティブへと変わり…。食を通して紡がれる掌編小説集。

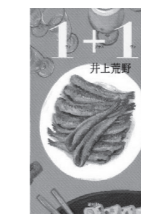

ラパンくん いい旅を!

岡田 千晶/絵

うさぎのラパンくんは、自分の庭を描いた絵でコンクールに優勝し、副賞でオーストラリア旅行に行けることに。おとなりのカエルさんたちは喜んでくれましたが、ラパンくんは行きたくなくて…。



こどものひろばとは

入園前の親子を対象に、遊びの経験や育児情報の提供、保護者同士の交流を目的としています。親子のふれあい遊びや感覚遊びも取り入れています。【予約不要】

【開催日】

月・水・金曜日：午前9時～正午
午後1時～3時
火・木曜日：午前9時～正午

子育て相談

子育て相談員が、育児に関する心配事などをお聞きします。町内の子育て家庭が対象で、保育園・児童クラブ・自宅など希望の場所で対応可能です。電話やLINE相談もOK。内容に応じて保健師や栄養士も対応します。

子育て支援センター
公式LINEアカウント▶



今月の行事

- 6日(土)「ファミサポハッピーとのコラボ企画」フリーマーケットを行います。一般参加は10時スタートです。全品無料で、就学前のお子さんの物が対象です。
- 12日(金)「子育て応援講座」講師 助産師 田口里奈さん 母子保健とのコラボ事業として行います。
- 16日(火)「交通安全講話」講師 旭川中央警察署 自転車の交通ルールについて楽しく学びます。

こどものひろば

☎ 子育て支援センター ☎ 85-2555

日	月	火	水	木	金	土	6月のカレンダー
	1	2	3	4	5	6★	
7	8	9	10 ほっぺ	11 相談日	12★	13	
14	15 記入日	16★	17 きらら いちご	18 すくすく	19	20	
21	22 壁画	23	24 壁画	25 乳児検診	26	27	
28	29	30					

ほっぺ 0歳児

きらら 1歳児

いちご 2歳児

相談日 相談支援日(午後)

記入日 ファイル記入日

壁画 壁画制作

すくすく すくすく子育て講座

★今月の行事



地域包括支援センターは高齢者の相談窓口です

問 地域包括支援センター
(役場保健福祉課内)
☎ 85-2112

涼しい夏の北海道はどこへ… 北国も要注意！熱中症対策を！

高齢者は要注意！ 気付かず進む熱中症

年齢を重ねるにつれて、体内の水分不足や暑さに対する感覚・調整機能が低下し、熱中症のリスクが高まります。

総務省の熱中症による救急搬送状況（令和7年5月～9月）の報告では、搬送者は約10万人、北海道も約2,700人（過去2番目に多い）と言われております。また、搬送者の約2人に1人は高齢者です。

熱中症の予防はできていますか？チェックリストで確認しましょう！

- エアコンや扇風機を上手に使用する
→冷房の設定温度ではなく、室温を確認しましょう。
室温 28℃以下が目安です。
- 部屋の湿度を測る →70%以下が目安です。
- 部屋の風通しを良くする
- こまめに水分や塩分を補給する
- シャワーやタオルで身体を冷やす
- 暑いときは無理をしない
→屋外作業は涼しい時間に行いましょう。
- 涼しい服装をする
- 外出時には日傘・帽子を使用する
- 涼しい場所・施設を利用する
→町内では図書館に冷房が設置されています。
- 緊急時・困ったときの連絡先を確認する

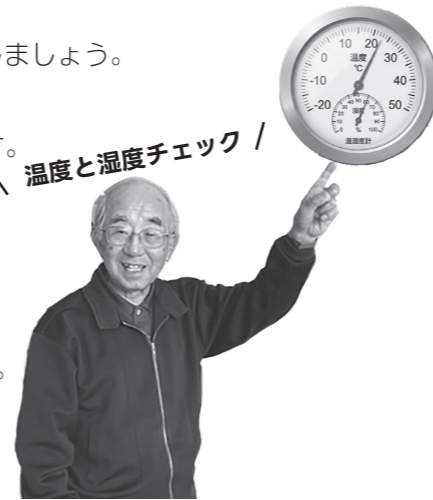

きたよん通信

地域生活支援拠点ってなに？②

今月は「地域生活支援拠点」の機能について紹介します。

上川中部基幹相談支援センター「きたよん」

当麻町 3 条東 2 丁目 11-1 (当麻町役場庁舎内)
☎ 84-7111 FAX 84-7333 ✉ kitayon@potato.ne.jp
開設時間 月～金曜日(祝日を除く) 午前8時30分～午後5時15分
障がい者虐待防止センター専用電話(24時間対応) ☎ 84-7222



●相談

ご本人やご家族からの相談をお受けします。相談内容に合わせて対応を一緒に考えていきます。

【このようなことはありませんか？】

- ・自分に何かあった時、この子だけで生活していけるのかな…
- ・地域で生活したい時は、どうしたらいいのかな…

●緊急時の受け入れ・対応

緊急時に備えて、受け入れができるように環境の調整をしています。

【このようなことはありませんか？】

- ・長い間家から出られない生活をしている息子がいます。自分が、ご飯の用意や買い物、身の回りのことをしていますが急に入院することになり困っています。

●体験の機会・場の提供

地域で働く練習ができる事業所があります。地域生活支援拠点では、事業所の見学や体験の機会を設けます。

【このようなことはありませんか？】

- ・働いても仕事が長続きせず、今は何もしていないけど、どこかで働いてみたいなあ…どうしたらいいのかな…

次号へ続きます。

きたよんサロン

障がいのある方や家族が交流できる場として、月1回開催しています。

日時 6月17日(水)午後3時～
場所 比布町図書館

問い合わせ 保健福祉課 社会福祉室 福祉係・
上川中部基幹相談支援センター「きたよん」

コミュニティ・スクール通信

Community School 略称 CS | 比布町学校運営協議会



問 教育委員会教育課学校教育支援室学校教育係

地域とともに育てる 比布の子どもたち

比布町では、学校・家庭・地域が力を合わせて子どもたちの成長を支える「コミュニティ・スクール」を導入しています。その中心となるのが、地域住民や保護者などで構成される「学校運営協議会（合田浩幸会長）」です。

広報びっふ5月号掲載に続き、協議会で話された内容の一部を紹介します。

協議で出された意見を紹介します

▼給食のメニュー作り

栄養教諭や調理員も含めて、地域全体で深めていける取り組みだと思う。

▼校則について

今の時代は多様性・表現の時代でもあるので、ただ見直すのではなく、対話から納得できるような内容が良いと思う。

ふさわしい校則が子どもたちの意識を変えることもあると思う。

▼湖南省下田小学校との交流

いずれ修学旅行で行けるようになると良い。

▼体力の低下

徒歩登校ではなく、車で送ってもらうお子さんを見かけることが多い。運動系の習い事をしていない子との差は激しいのではないかな。

「みんなで歩いて登校キャンペーン」なども面白そう。

▼失敗を恐れずに

子どもも保護者も失敗を恐れる傾向が強くなっているように感じる。たとえ失敗しても起き上がって歩める強さを鍛える必要があるのではないかな。

▼学校運営協議会では、「子どもたちのあいさつ」について、長く話し合いを続けています

比布町の子どもたちは全体的にあいさつができる子が多いが、学年が上がるとともに元気がなくなっている印象。

会おう人すべてにあいさつを求めることは難しいが、顔見知りの人には元気にあいさつができる子どもたちであってほしい。

比布チャレンジゼミが開校！

5月13日(水)に、比布中央学校後期課程7～9年生を対象とした比布チャレンジゼミが開校しました。

比布チャレンジゼミとは、練成会グループ(キョウリョク株式会社)と連携して平成24年度から始まった事業です。

オンライン形式で学習をサポートし、生徒は国語・数学・英語の3教科を自宅で自分のペースに合わせて勉強することができます。

月一回の集合学習を通して生徒の進路実現へ向け、全力でサポートします。

なお、年度途中での申し込みも可能ですので、詳しくは教育委員会までご連絡ください。

問 比布町教育委員会生涯学習推進室文化振興係

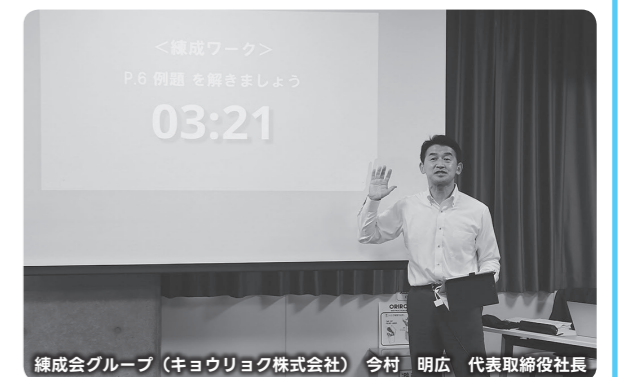

募集 ぴっぷの和 会員募集

『ぴっぷの和』は、「生活助け合い協議会」として、生活支援コーディネーターや地域の多様な団体・住民が情報を共有し、連携を深めながら互助の関係を築く場です。

『ぴっぷの和』では地域貢献活動の一環として、比布町内のゴミ拾いを行っています。一緒に活動に参加して下さる方を募集しています。

申し込み・問い合わせ先
比布産商(株) 担当 高木
☎ 85-3024



募集 盲ろう者通訳・介助員養成講座

一般社団法人北海道身体障害者福祉協会では、盲ろう者通訳・介助員養成講座の受講者を募集しています。

募集定員 20名程度
開催日 9月12日(土)、13日(日)、26日(土)、27日(日)、10月10日(土)、17日(土)、18日(日) 全8回
開催時間 午前10時～午後5時
開催場所 道民活動センタービルかでの2・7
受講料 無料
※テキスト代は自己負担
申込期限 8月12日(木)
申し込み・問い合わせ先
一般社団法人 北海道身体障害者福祉協会
☎ 011-251-1551

生活・仕事巡回相談会

かみかわ生活あんしんセンターでは、仕事やお金、家族、人間関係など、暮らしに関する悩みごと、困りごとについての相談を受け付けています。事前予約制です。

相談日 6月18日(木)
時間 ①午後1時～1時50分
②午後2時～2時50分
場所 福祉会館第4研修室
定員 ①②各1人
申込方法 相談日前日の午後3時までに電話、FAX、メールで申込
相談料 無料
申し込み・問い合わせ先
かみかわ生活あんしんセンター
☎ 38-8800 FAX 33-0021
✉ anshin@kamikawa19.hokkaido.jp

健康マイレージ事業のお知らせ

次の3つの目標を全て達成した方には、記念品を贈呈します。

- ① 健康診査の受診（職場の健診や、人間ドックも対象です）
- ② がん検診の受診
- ③ 町の健康事業への参加、または、個人の健康目標の実行（1か月以上）

対象者 20歳以上の町民（令和9年3月31日の年齢）
対象期間 令和8年4月1日～令和9年2月26日

マイレージ配布場所
保健センター、役場保健福祉課、健康事業会場

詳細は、4月に配布した各種健診案内に同封のリーフレットをご覧ください。

申し込み・問い合わせ先
比布町保健センター ☎ 85-2555

比布町集団健診申込フォーム▼

旭川がん検診センター 集団検診について



町で実施する集団健診のほか、旭川がん検診センターでのがん検診を受けられるよう、町から送迎バスを運行します。

これまで子宮がん・乳がん検診のみ実施していましたが、今年度からは、そのほかのがん検診や健康診査も受診できるようになりました。

町の集団健診の日程が合わない方も、この機会にぜひ受診をご検討ください。

日程 7月8日(水)、7月28日(火)
8月14日(金)、8月31日(月)、令和9年1月19日(火)、2月4日(木)
詳細については、4月に配布した健診案内チラシをご覧ください。
申し込み・問い合わせ先
比布町保健センター ☎ 85-2555

肺がん検診・後期高齢者健診はぴっぷクリニックで

今年度から結核・肺がん検診を『肺がん検診』に統一し、町立ぴっぷクリニックで実施します。また、後期高齢者健診についても、町立ぴっぷクリニックで受診が可能ですので、直接ぴっぷクリニックへお申し込みください。

●肺がん検診
対象者 30歳以上の町民
日時 令和8年6月1日～令和9年3月31日
検診料金 500円（喀痰検査は別途500円）
●後期高齢者健診
対象者 75歳以上の町民
日時 通年
申し込み・問い合わせ先
町立ぴっぷクリニック
☎ 85-2222

保健センター通信
ホケセンだより

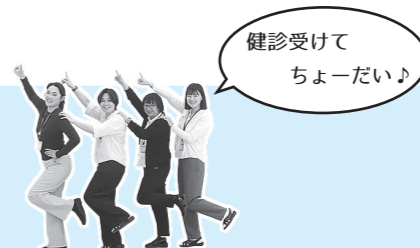

問 保健センター
☎ 85-2555

健やかな毎日は「腰」の守りから！
～痛みを寄せ付けない体幹づくり～

「今月は私が送ります！」



健康運動指導士 城野 翔平
(元地域おこし協力隊)

主な活動
・運動指導
・体育館管理人
・バレーボール指導

働き盛りの皆さん、「朝の起き上がりや長時間のデスクワークで腰が重だるい」と感じることはありませんか？腰痛の多くは、腰を支える筋力と安定性の低下が原因です。今回は自宅で手軽にできる、痛みにくい体づくりのためのトレーニングをご紹介します。

腰痛の主な原因



■「自前のコルセット」を鍛えて腰を安定させる

腰痛を防ぐ鍵は、お腹の深い部分で体を支える「インナーマッスル（腹横筋・多裂筋）」と、大きな力で体を支える「アウターマッスル（腹直筋）」をバランスよく動かすことにあります。

これらの筋肉がしっかり働くと、自分の筋肉が「コルセット」のような役割を果たし、腰への負担を大きく減らしてくれます。その結果、反り腰や猫背といった姿勢の崩れが整い、階段の昇り降りや歩行などの日常動作がスムーズになります。

【実践】自宅でできる体幹トレーニング

【始める前のチェック】
「安静にしているでも痛む」「足にしびれがある」場合は運動を控え、まずは医療機関にご相談ください。

1 シットアップ
腹筋をピンポイントに鍛える

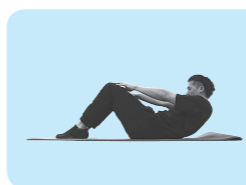

方法
仰向けで膝を立て、おへそを覗き込むように肩甲骨が浮くまでゆっくり上体を起こします。
ポイント
腰を床に押し付け、お腹を「丸める」イメージで行うと効果的です。目安は10回3セットを週に2回

2 プランク
姿勢の崩れを防ぐ



方法
肘とつま先で体を支え、頭からかかとまでを一直線の「板」のようにキープします。負荷が強すぎる場合は膝を床につけましょう。
ポイント
腰が下がると痛める原因になるため、お腹とお尻に力を入れましょう。目安は30秒3セットを週に2回

▼膝をついてもOK



3 バードドック
体感のバランスを高める



方法
四つん這いから右手を前、左足を後ろへ水平に伸ばして数秒キープ。反対側も同様に行います。
ポイント
腰を反らさず、指先から足先まで一直線を意識しましょう。目安は5秒キープで左右交互に繰り返すのを10回3セット、週に2回



毎日忙しい中でも、少しでも体を動かす時間をつくることで、心も体もリフレッシュできます。無理をせず、できる範囲から始めてみましょう。

比布町地域おこし協力隊 通信

比布町で活動する地域おこし協力隊の皆さんを、紹介します。

協力隊特集 VOL.1

英語を「楽しい」に変える先生
ブリタニー・ケーシーさん
比布中央学校前期課程で子どもたちに英語の楽しさを届けています



元会計士から英語教師へ
大学で会計学を専攻し、卒業後は会計士として働いていたブリタニーさんが英語教育に関心を持つきっかけとなったのは、大学時代のタイへの留学経験でした。「英語を教える仕事って、どうやってするんだろう」と興味を持った

スポーツが大好きなシアトル出身の先生
アメリカ・シアトル出身のブリタニーさん。子どものころから体を動かすことが好きで、スキーやソフトボールに親しんできました。ソフトボールではピッチャーを務め、「野球が大好き」と笑顔で話します。比布町でもソフトボール大会があると聞くたびに、「参加したいです」と目を輝かせていました。

子どもたちの優しさが励み
比布の子どもたちについては、「自信を持って英語を話しています。そして、とても優しいです」と笑顔で話します。授業中だけでなく、廊下や町の中でもあいさつしてくれることがうれしいといいます。赴任からまだ2か月ですが、これからの関わりを通

町の皆さんへメッセージ
子どもたちへは「毎日一生懸命チャレンジして、一緒に楽しく英語を話しましょう」と、町民の皆さんへは「道で会ったり、英語でも日本語でも、ぜひ声をかけてください。皆さんと交流したいです」とメッセージをくれました。

「楽しい」から始まる英語
授業で大切にしていることを尋ねると、「みんなが楽しく英語を勉強できること」と話します。英語を難しいと感じる子ども多いからこそ、まずは楽しいと思える授業にしたい。体を動かしたり声を出したりしながら、子どもたちが自然に英語に触れられる時間を工夫しています。児童生徒が笑顔で手を挙げ、英語で答えようとする姿を見るたびに、「この仕事が大好き」と感じるそうです。

比布の魅力
町での暮らしも、ブリタニーさんの日々の楽しみです。夫と一緒に町内をジョギングしながら田んぼの景色を眺める時間がお気に入りです。「比布町は本当にきれいな町」と話します。そして町の魅力を尋ねると、真っ先に出てきたのは「いちご」と「お米」。比布のいちごは「世界で一番おいしい」と大絶賛で、香りの強さと甘さ・酸味のバランスが気に入っているとのこと。



ピピカツフィットネス Lite にぜひご参加ください

問 保健センター ☎ 85-2555

ピピカツ事業の一環として、大人向け運動教室「ピピカツフィットネス Lite」を開催しています。

日時 日程は別表のとおり 午後6時30分から7時30分

場所 農村環境改善センター多目的ホール

講師 健康運動指導士 城野 翔平 (元地域おこし協力隊)

持ち物 動きやすい服装、運動靴、タオル、ヨガマット、飲み物

申し込み・問い合わせ先 保健センターまたはピピカツフィットネス Lite 公式LINE



第1回ピピカツフィットネス Liteの様子

公式LINE QRコード▶



別表

開催日	内容	開催日	内容
6月23日	転倒防止の下半身トレーニング	11月17日	足裏・足趾のエクササイズ&バランストレーニング
7月28日	スタミナアップ・サーキットトレーニング	12月8日	腰痛予防と改善トレーニング
8月25日	肩こりや肩の痛み予防と改善トレーニング	1月26日	全身の可動域向上エクササイズ&体組成・体力測定
9月15日	アニマルウォークで全身運動トレーニング	2月16日	運動性を高めるファンクショナルトレーニング
10月16日	膝の痛み予防と改善トレーニング	3月16日	全身の引き締めと代謝アップトレーニング

ぴっぷの和 椅子プロジェクト始動

問 比布産商(株) (担当：高木) ☎ 85-3024

生活助け合い協議会「ぴっぷの和」が、「椅子プロジェクト」に取り組んでいます。

椅子プロジェクトとは

町内を歩く人が気軽に一休みできる場所を町内につくることを目指し、地域資源を活用しながら椅子を製作・設置していく取り組みです。廃材や町に眠る資源を再活用することで、人と人とのつながりや、新たな憩いの場を生み出すことを目的としています。

試作品が完成しました

今回試作された椅子は、廃校となった蘭留小学校で使用されていた椅子と、比布町社会福祉協議会のスキー板リサイクル事業で保管されていたスキー板を再活用したものです。鮮やかに塗装されたスキー板を背もたれにあしらったデザインは、まさに「スキーといちごのまち」を体現する椅子となっています。

製作会・設置場所募集のお知らせ

8月9日(日)開催予定の「ぴっぷ夏祭り」では、椅子の製作会を予定しています。あわせて、椅子の設置場所も募集中です。町民の皆さん自身が椅子づくりに参加し、その輪が町全体へ広がっていくことを目指しています。



ぴっぷの和試作の様子



役場正面玄関に設置中

設置場所を募集しています。
「うちに置いてもいいよ」という方は、
お気軽にご連絡ください♪



生活支援コーディネーター 高木



4.30

春のはじめに学ぶ交通安全

比布中央学校の前期課程生徒を対象に交通安全教室を実施。田村所長の講話後、1年生・3年生が横断歩道の渡り方や自転車の乗り方を実践し学びました。



4.29

春の突哨山散策ツアー

町教委主催「春の突哨山ツアー」を開催。青空の下、親子連れなど20人がガイドとともに山道を散策し、可憐に咲き誇るエゾエンゴサクに春を満喫しました。



まちある・記・フォトニュース

まちの話題や情報など、身近なニュースをまち発信係にお知らせください。



5.15

春大根 今年も順調に出荷

春の陽気の中で順調に育った春大根が、5月中旬から下旬にかけて出荷されました。甘くみずみずしく、素材の良さを生かし、サラダなどで生で味わうのもおすすめです。



5.14

水田に映る逆さ大雪山

水を張った水田に、大雪山連峰がくっきりと映り込んでいました。空と山を映す鏡のような水面に広がる「逆さ大雪山」の絶景が、春の訪れを感じさせてくれます。

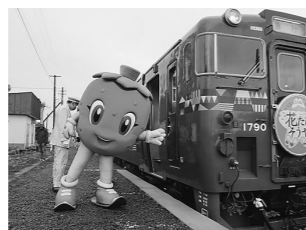

5.9

ようこそ比布駅へ「花たび そうや」号

春の宗谷線を走る観光列車「花たび そうや」号が比布駅に停車。あいにくの雨の中、スノーベリヤー町民らが笑顔で出迎え、乗客も記念撮影や買い物を楽しんでいました。



5.8

9年生が修学旅行の学びを発表

9年生による修学旅行報告会が開催されました。企業訪問でのインタビュー内容や実際に体験して感じたことを堂々と発表し、後輩たちに学びや気づきを伝えました。

ソフトテニス

◆旭川地区高校大会

(4月30日・旭川市)
【ダブルス】▷女子③平尾紅葉(旭川明成) ③佐藤百華(旭川実業)

◆第51回ミズノ杯全道高校選抜選手権大会(5月6日・旭川市)
【ダブルス】▷女子②西木戸心(旭川明成)

◆第79回北海道高等学校選手権大会旭川支部予選会(5月14～15日・旭川市)

【団体】▷女子①旭川明成(平尾紅葉・西木戸心) ②旭川実業(佐藤百華)
🏆全道大会出場権獲得



本紙上で紹介できなかった行事や写真は、Facebookページ「まちある・記・フォトニュース」に掲載しています。

各団体や大会主催者様から提供いただいた、スポーツや文化活動などの話題を紹介します。皆さんからの情報をお待ちしています。

○内の数字は順位(敬称略)。町内関係者のみ掲載

剣道(つづき)

【個人】▷小学生1・2年生①中澤佑馬②木村葵葉▷小学3・4年生①森谷凌輔③定岡岳▷小学5・6年生③上田星・成田奏▷中学生男子③久保田琉

【団体】▷小学生低学年②比布A(森谷凌輔・木村向葵・加藤那由多)▷小学生高学年①比布A(青木理音・上田星) ③比布C(木村心奏・夏井あんな・高橋龍心)▷中学生③比布A(上田稟・中野紗和・久保田琉)▷混合②比布(中澤佑馬・森谷凌輔・上田星・久保田琉・寒河江朔丸・寒河江卓)

硬式テニス

◆2026旭川オープン春季ジュニアテニストーナメント(5月7～10日・旭川市)
【シングルス】▷アンダー16女子①古川那奈(旭川西)

野球

◆全道少年軟式野球旭川支部予選大会(5月3～5日・当麻町・鷹栖町)
①旭稜野球少年団(谷歩・大熊遼成)
🏆全道大会出場権獲得



陸上

◆北海道高体連陸上競技旭川支部予選会男子4×100mリレー(5月20～22日)
⑤旭川東(勝見洸太)
🏆全道大会出場権獲得

剣道

◆清柳杯少年大会(4月26日・音更町)



【個人】▷小学生高学年女子①上田星
【団体】▷小学生低学年③比布A(木村向葵・中澤佑馬・森谷凌輔・中澤好美・加藤那由多)▷小学生高学年③比布A(木村心奏・夏井あんな・上田星・青木理音)▷中学生男子③比布(寒河江朔丸・久保田琉)

◆旭川地区少年大会(4月29日・比布町体育館)

【団体】▷小学生低学年②比布(中澤佑馬・木村葵葉・木村向葵・中澤好美・加藤那由多)▷小学生高学年②比布A(夏井あんな・成田奏・上田星・佐藤日咲) ③比布B(森谷凌輔・高橋龍心・青木理音・木村心奏・廣瀬衣麻)▷中学生②比布(上田稟・中野紗和・久保田琉・寒河江朔丸・青木結愛)▷高校生男子③旭川永嶺高校B(畠山仁)

◆猿払青少年大会(5月17日・猿払村)



みんながヒーロー&ヒロイン

5月22日現在

バレーボール

◆バレー祭中学校大会(4月18～19日・旭川市)
【女子】①ALBA LIZE(巻あおい・丸山聖奈)

◆釧路バレーボールフェスティバル(4月25～26日・釧路町)

【女子】①ALBA LIZE(巻あおい・丸山聖奈)
最優秀選手 巻あおい

◆北海道中学生大会選抜優勝大会(5月3～5日・芦別市)

【女子】③ALBA LIZE(巻あおい・丸山聖奈)

◆第5回北海道社会人9人制大会(5月17日・妹背牛町)

【男子】①ぴっぷ紙風船(工藤昌裕・齋藤雅幸・城野翔平)

パークゴルフ

◆百年記念公園オープンPG大会(4月30日・百年記念公園)

【男性の部】①内沢義治②佐藤充代③手代木修一
【女性の部】①水内順子②野口弘子③尾崎誠子

◆比布パークゴルフ協会5月例会(5月7日・百年記念公園)

①吉田忠雄②佐藤充代③手代木修一

ゴルフ

◆比布ゴルフクラブ4月例会(4月28日・東川町)

①上西達彦②高木俊助③丸田利則

比布町公式 SNS

まちの情報を
もっと知りたい
あなたに！



LINE

町からのお知らせや、防災情報をお届け。



X (旧Twitter)

日々の出来事から、防災情報まで色々発信中。



facebook

町内の話題や、防災情報を随時お知らせ。



Instagram

比布町の「映える」風景や町の様子を投稿。

まちの人口

4月末現在 (前月比)

総数 3,275人 (+14)
男性 1,554人 (+11)
女性 1,721人 (+3)
世帯数 1,719世帯 (+3)



戸籍のまど

(5月7日までの届出)

お悔やみ申し上げます

(氏名・享年・行政区)

橋本 道子さん 94歳 (南町)
及川 秀之さん 57歳 (寿町)
荒田 喜安さん 73歳 (新町)
横尾 烈さん 85歳 (東町)

誕生おめでとう

(あかちゃん・行政区・保護者)

小林 ^{おとほ}乙葉ちゃん (緑町)
凌さん・美乃さん

※了承をいただいた方のみ掲載しています。

6月の行事予定

- | | |
|---|--|
| 4(木) 産業建設常任委員会 ※5日予備日
9:00 役場 (議員控室) | |
| 5(金) 老人スポーツ大会
9:00 町体育館 | |
| 8(月) 総務常任委員会 ※10日予備日
9:00 役場 (議員控室) | 21(日) ぴっぷ良佳村フェスティバル2026
10:00 良佳プラザ遊湯びっぷ前駐車場 |
| 9(火) 第19回遊湯ぴっぷ杯ペアPG大会
8:30 グリーンパークびっぷ | 町民バドミントン大会
10:00 町体育館 |
| 11(木) 議会運営委員会
9:30 役場 (議員控室) | 23(火) 第36回農業委員会総会
13:30 役場 (議場) |
| 14(日) 第15回上川地区連合会ペア選手権大会
8:30 グリーンパークびっぷ | 28(日) 苺JAM with キッチンカーフェス2026
10:00 百年記念公園多目的広場 |
| 全町親睦ミニバレー大会
9:00 町体育館 | 7/1(水) 比布消防団夏季演習
13:30 農村環境改善センター |



※変更になる場合がありますので、無線放送・LINE などにご留意ください。

7月号は7月1日発行予定です

発行/比布町 発行日/2026(令和8)年6月3日

編集/総務企画課 総合政策室 まち発信係

〒078-0392 北海道上川郡比布町北町1丁目2番1号

☎ 0166-85-2111 (代表)・0166-85-4802 (室直通)

UD FONT 見やすく読みやすい、ユニバーサルデザ
by MORISAWA インフォントを採用しています。

HP <http://www.town.pippu.hokkaido.jp>

✉ ichigo@town.pippu.hokkaido.jp